

MODULARIO  
F. rig. rend. 487



MINISTERO DELLE FINANZE  
DIREZIONE GENERALE DEL CATASTO E DEI SS.TT.EE.  
**CATASTO EDILIZIO URBANO** (RDL 13-4-1939, n. 652)

MOD. BN (CE)

LIRE  
250

Planimetria di u.i.u. in Comune di NISSORIA via ROMA civ. \_\_\_\_\_

Doc. 05

ASTALEGALE.NET

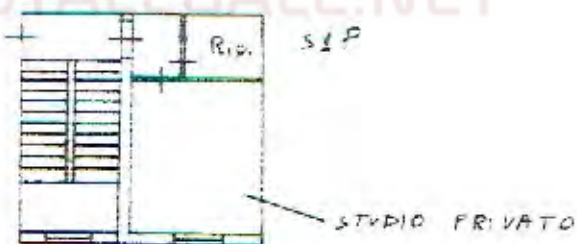

ORIENTAMENTO



SCALA DI 1:200



07897986

|   |  |   |  |  |  |
|---|--|---|--|--|--|
| Dichiarazione di N.C. <input type="checkbox"/><br>Dichiarazione di variazione <input checked="" type="checkbox"/> |  | Compilata dal <u>ARCH. PUCIOTTA</u><br>(Titolo, cognome e nome)<br><u>MARIO</u>                       |  | RISERVATO ALL'UFFICIO<br><u>A-143/6</u>                                      |  |
| Data presentazione: 26/01/1991 - Data: 23/01/2020 - n. T108903 - Richiedente: LNZGPP73A02H221A                    |  | Iscritto all'albo dei <u>PROF. ARCH.</u> della provincia di <u>ENNA</u> n. <u>1403</u> sub. <u>28</u> |  | Formato di acquisizione: A4(210x297) - Formato stampa richiesto: A4(210x297) |  |

Copia di NISSORIA (F900) - < Foglio: 47 - Particella: 1403 - Subalterno: 28 >  
 Firmato Da: LUNAZZI GIUSEPPE - Emesso Da: ARUBAPEC S.P.A. NG CA 3 Serial#: 4afcc2ed1578801e2b7e75008049e25a  
 1/9

MODULARIO  
F. rig. rend. 407



MINISTERO DELLE FINANZE  
DIREZIONE GENERALE DEL CATASTO E DEI SS.TT.EE.  
**CATASTO EDILIZIO URBANO** (RDL 13-4-1939, n. 652)

MOD. EN (CE)

LIRE  
250

Planimetria di u.i.u. in Comune di N.I.S.S.O.R.I.A. via R.O.M.A. civ. ....

Doc. 95

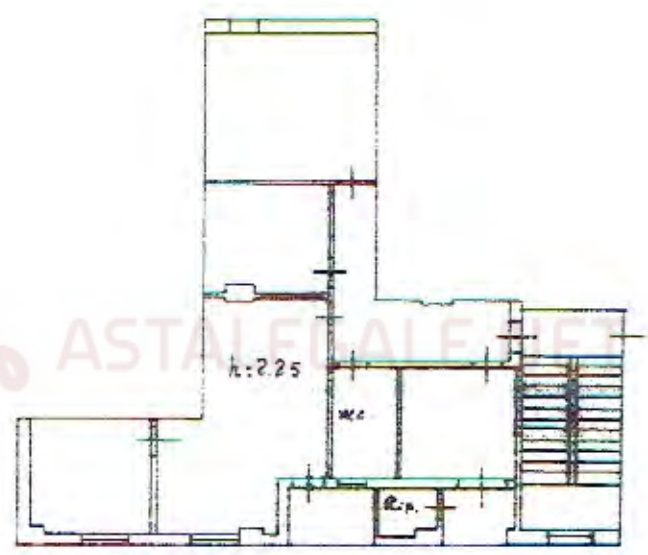

ASTAGALE.NET

51 P

ORIENTAMENTO



SCALA DI 1:200



07898042

Dichiarazione di N.C.   
Ultima     
Duplicata di variazione

Compilata dall'ARCHITETTO  
(Titolo, cognome e nome)  
PISCIOTTA MARIO

RISERVATO ALL'UFFICIO

A-143/11

Data presentazione: 26/01/1991 - Data: 23/01/2020 - n. T108905 - Richiedente: LNZGPP73A02H221A  
Tota scheda: 1 - Formato di acquisizione: A4(210x297) - Formato stampa richiesto: A4(210x297)  
n. 1403 sub 30 della provincia di ENNA

Uman 01  
Suaizone a/23/01/2020 - Comune di NISSORIA (1900) - Foglio: 47 - Particella: 1403 - Subalterno: 30 >  
Cassa del Fabbricati - ARUBAPEC S.P.A. NG CA 3 Serial#: 4atfc2ed1578801e2b7e75008049e25a  
Emissione Da: L.N.Z. GIUSEPPE E. messo Da: ARUBAPEC S.P.A. NG CA 3 Serial#: 4atfc2ed1578801e2b7e75008049e25a

MODULARIO  
F. rig. rend. 487



MINISTERO DELLE FINANZE  
DIREZIONE GENERALE DEL CATASTO E DEI SS.TT.EE.  
**CATASTO EDILIZIO URBANO** (RDL 13-4-1938, n. 652)

MOD. 9N (CEI)

LIRE  
250

Planimetria di u.i.u. in Comune di NISSORIA via ROMA civ. ....

Doc. 05

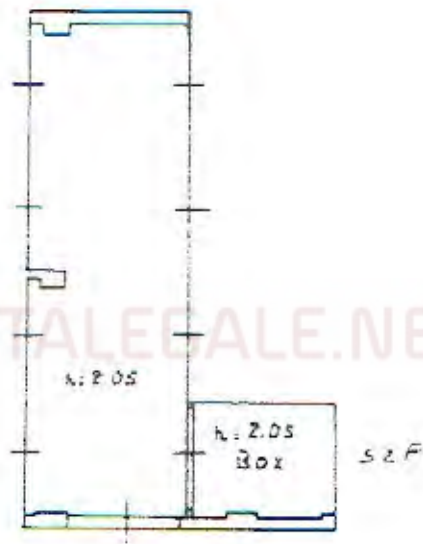

ASTALEALE.NET

ORIENTAMENTO



SCALA DI 1:200



07898059

Dichiarazione di N.C.   
Duplicato di variazione

Compilate dall'ARCH. PISCIOTTA  
(Titolo, cognome e nome)  
MARIO

RISERVATO ALL'UFFICIO

A - 143/8

Data presentazione: 26/01/1991 - Data: 23/01/2020 - n. T108906 - Richiedente: LNZGPP73A02H221A  
Formato di acquisizione: A4(210x297) - Formato stampo richiesto: A4(210x297)  
n. 1403 sub 33 della provincia di ENNA

Ug. 01  
Catasto dei Fabbricati - Situazione al 23/01/2020 - Comune di NISSORIA (ENNA) - Foglio: 47 - Particella: 1403 - Subalterno: 32  
Arubapec S.p.A. - NG CA 3 Serial#: 4dfcc2ed1578801e2b7e75008049e25a  
Emesso Da: LNZGPP73A02H221A

3/4

MODULARIO  
F. rig. rend. 487



MINISTERO DELLE FINANZE  
DIREZIONE GENERALE DEL CATASTO E DEI SS.TT.EE.  
**CATASTO EDILIZIO URBANO** (RDL 13-4-1939, n. 652)

MOD. 504 (CEL)

LIRE  
**250**

Planimetria di u.i.u. in Comune di NISSORIA via ROMA civ. ....

Doe.05



soppalco



ASTALEGALE.NET

Catasto dei Fabbricati - Situazione al 23/01/2020 - Comune di NISSORIA (P900) - < Foglio: 47 - Particella: 1403 - Subalterno: 22 >  
Formato Da: LANZAGIUSEPPE, Emesso Da: ARUBAPEC S.P.A. NG CA 3 Serial#: 4afcc2ed1578801e2b7e75008049e25a

ORIENTAMENTO



SCALA DI 1:500



07898018

|  |   |   |
|--|---|---|
| Dichiarazione di N.C. <input type="checkbox"/><br>Denuncia di variazione <input checked="" type="checkbox"/>   | Compilata da: <u>ARCH. PISCIAITA</u><br>(Titolo, cognome e nome)<br><u>MARIO</u>  | RISERVATO ALL'UFFICIO<br><u>A-143/3</u> |
| Data presentazione: <u>26/01/1991</u> - Data di acquisizione: <u>23/01/2020</u><br>Foglio: <u>47</u> - Subalterno: <u>22</u><br>Particella: <u>1403</u> sub. <u>22</u> | n. <u>108907</u> - Richiedente: <u>R. M. I. E.</u><br>Formato di acquisizione: <u>A4(210x297)</u><br>della provincia di <u>ENNA</u><br>Data: <u>25.1.91</u> | Formato Da: <u>LANZAGIUSEPPE</u>        |



MODULARIO  
F. rig. rend. 487



MINISTERO DELLE FINANZE  
DIREZIONE GENERALE DEL CATASTO E DEI SS.TT.EE.  
**CATASTO EDILIZIO URBANO** (RDL 13-4-1939, n. 852)

MOD. BN (CEL)

LIRE  
**250**

Planimetria di u.i.u. in Comune di NISSORIA via ROMA civ.

Doc. 05

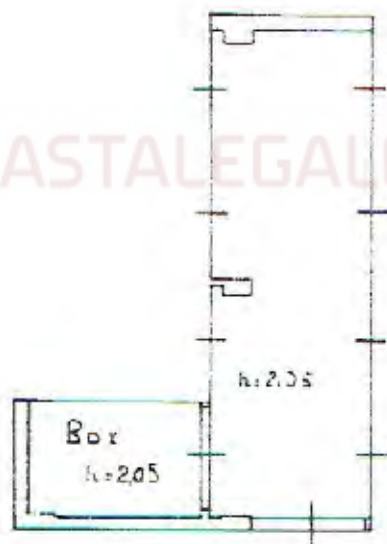

SEP

ORIENTAMENTO



SCALA DI 1:200



07898075

RESERVATO ALL'UFFICIO

A-1103/10

Dichiarazione di N.C.   
Denuncia di variazione

Compilata dall' ARCH. PLACIOTTA  
(Titolo cognome e nome)

MARIO

Data presentazione: 26/01/1991 - Data iscritto in albo: 23/01/2020 - n. T108909 - Richiedente: LNZGPP73A02H221A

Formato di acquisizione: A4(210x297) - Formato stampa richiesto: A4(210x297)

n. 1403 sub 34

della provincia di SRACUSI

data 25.1.91

Catasto dei Fabbricati - Situazione al 23/01/2020 - Comune di NISSORIA (F900) - < Foglio: 47 - Particella: 1403 - Subalterno: 34 >  
Firmato Da: LANZA GIUSEPPE Emesso Da: ARUBAPEC S.P.A. NG CA 3 Serial#: 4afcc2ed1578801e2b7e75008049e25a

**Agenzia del Territorio  
CATASTO FABBRICATI  
Ufficio Provinciale di  
Enna**

Dichiarazione protocollo n. EN0065426 del 10/06/2009

Planimetria di u.i.u. in Comune di Leonforte

Cortile Argento

civ. 4

**Identificativi Catastali:**

Sezione: B

Foglio: 44

Particella: 3543

Subalterno: 2

**Compilata da:**

Marzo Gioacchino

**Iscritto all'albo:**

Ingegneri

Prov. Enna

N. 460

Scheda n. 1

Scala 1:200

Doe.05

PIANO TERRA

ASTALEGALE.NET



Ultima planimetria in atti

Data: 27/01/2020 - n. T88067 - Richiedente: LNZGPP73A02H221A

Totale schede: 1 - Formato di acquisizione: A4(210x297) - Formato stampa richiesto: A4(210x297)

Catasto dei Fabbricati - Situazione al 27/01/2020 - Comune di LEONFORTE (E536) - <  
Foglio: 44 - Particella: 3543 - Subalterno: 2 - >  
Formato Da: CANZA GIUSEPPE Emesso Da: ARUBAPEC S.P.A. NG CA. 3 Serial#: 4afcc2ed1578801e2b7e75008049e25a