



FOTOGRAFIA 1: Vista d'insieme del fabbricato oggetto di pignoramento dalla via A. Ponchielli.



FOTOGRAFIA 2: Altra vista d'insieme del fabbricato.



FOTOGRAFIA 3: Vista della facciata principale dell'immobile.



FOTOGRAFIA 4: Vista della veranda d'ingresso.



FOTOGRAFIA 5: Vista della cucina.



FOTOGRAFIA 6: Vista del corridoio che conduce alla zona notte.



FOTOGRAFIA 7: Vista della camera da letto matrimoniale.



FOTOGRAFIA 8: Vista della seconda camera da letto.



FOTOGRAFIA 9: Vista della terza camera da letto matrimoniale.



FOTOGRAFIA 10: Vista del locale bagno.



FOTOGRAFIA 11: Vista del soggiorno.

 ASTALEGALE.NET

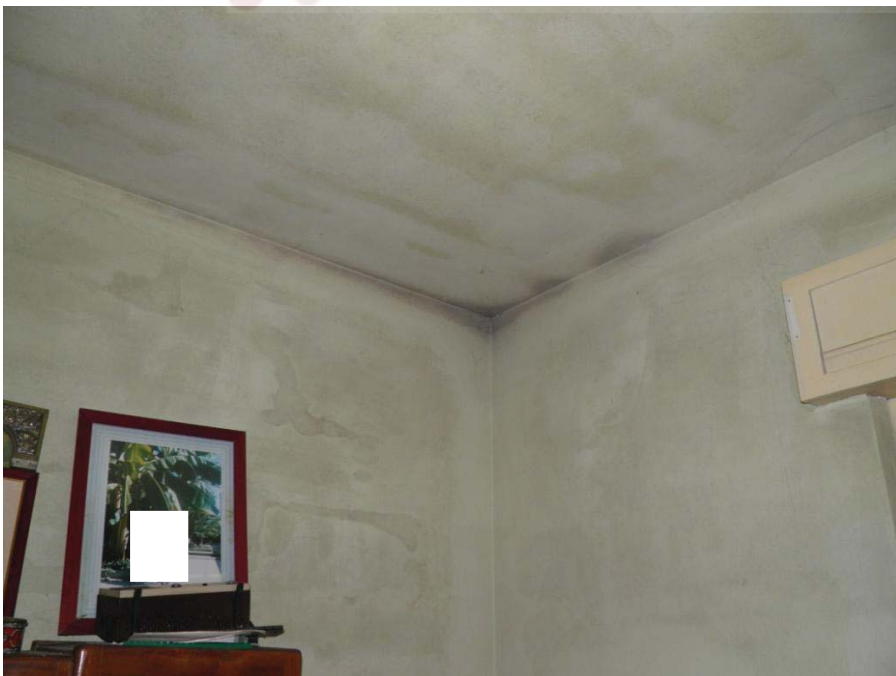

FOTOGRAFIA 12: Particolare delle macchie di umidità presenti sulle pareti perimetrali.



FOTOGRAFIA 13: Vista d'insieme dei locali accessori esterni.



FOTOGRAFIA 14: Vista interna dell'autorimessa.



FOTOGRAFIA 15: Vista interna del locale lavanderia.

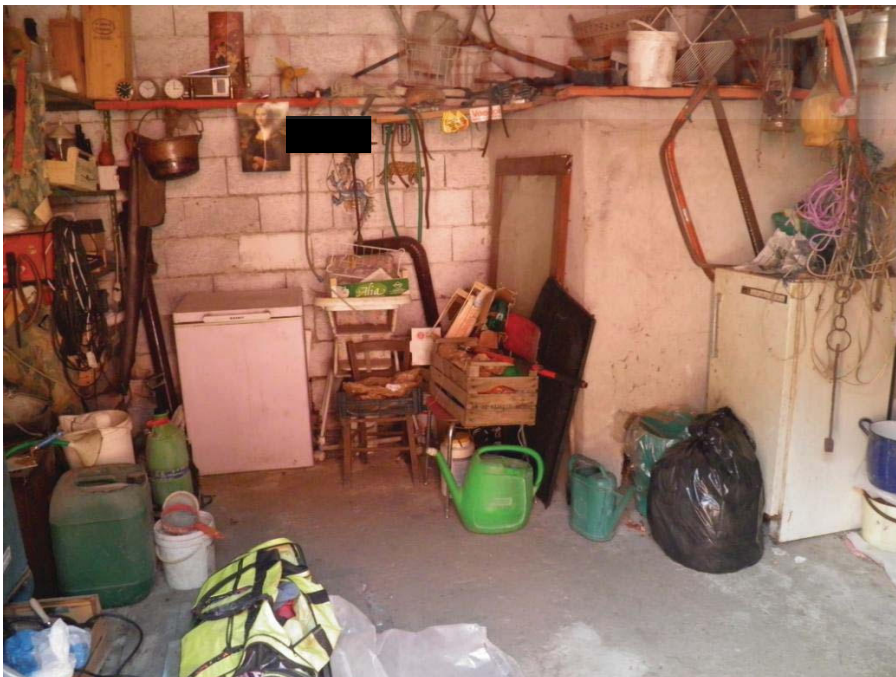

FOTOGRAFIA 16: Vista della cantina.



FOTOGRAFIA 17: Vista del locale legnaia.



FOTOGRAFIA 18: Vista del portico prospiciente alla legnaia.



FOTOGRAFIA 19: Vista dell'area verde posta in lato nord-est.



FOTOGRAFIA 20: Vista dell'area verde posta in lato sud-est.



FOTOGRAFIA 21: Vista dell'area verde antistante l'ingresso principale.

Data 11 novembre 2014



ASTALEGALE.NET

IL CTU

(Geom. Andrea Bonardi)

