

MODULARIO  
F. rig. rend. 400



MINISTERO DELLE FINANZE  
DIPARTIMENTO DEL TERRITORIO  
**CATASTO EDILIZIO URBANO** (RDL 13-4-1939, n. 652)

LIRE  
**800**

Planimetria di u.i.u. in Comune di CAMPAGNANO DI ROMA via STRADA COM.LE DEL CASALINO civ. SNC

**SUB 3**  
**PIANO INTERRATO**

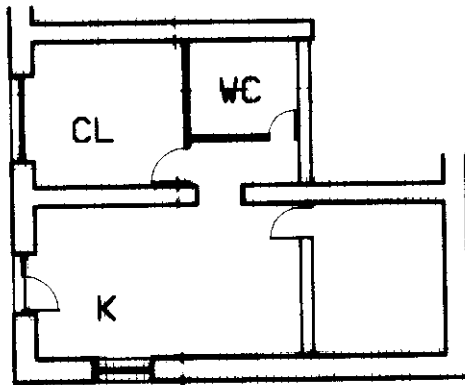

Pro. Ed. n. 6132 1998  
50.000

14/01/1998 400069

ORIENTAMENTO

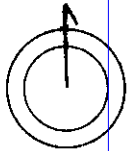

SCALA DI 1:800

RISERVATO ALL'UFFICIO

Dichiarazione di N.C.   
Denuncia di variazione

Compilata dal GEOM. PATRIGNANI  
(Titolo, cognome e nome)  
IPPOLITO

Ultima planimetria in atti  
Data presentazione: 14/01/1998  
Totale schede: 17  
n. 151 sub 3

Iscritto all'albo dei GEOMETRI  
della provincia di ROMA  
data 14/01/1998 Firma [Signature]

Catasto dei fabbricati - Situazione al 24/10/2024 - Comune di CAMPAGNANO DI ROMA (B496) - < Foglio 27 - Particella 151 - Subalerno 3 >  
STRADA DEL CASALINO n. SNC Piano S1

MODULARIO  
F. rig. rend. 400



MINISTERO DELLE FINANZE  
DIPARTIMENTO DEL TERRITORIO  
**CATASTO EDILIZIO URBANO** (RDL 13-4-1939, n. 652)

LIRE  
**800**

Planimetria di u.i.u. in Comune di CAMPAGNANO DI ROMA via STRADA COM.LE DEL CASALINO civ. SUG.

SUB 4  
PIANO TERRA

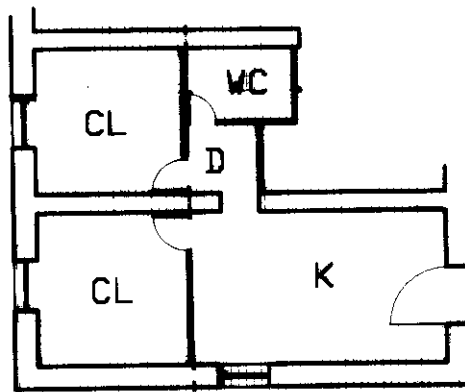

Prof. Mod. n. 6136 10 91  
Scalatura 1  
Scala 5000

ORIENTAMENTO

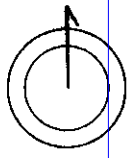

SCALA DI 1:100

RISERVATO ALL'UFFICIO

Dichiarazione di N.C.   
Ultima planimetria in atti

Compilata dal GEOM. PATRIGNANI  
(Titolo, cognome e nome)  
IPDULTO

Data presentazione: 14/01/1998 - Data: 04/04/2025 - n. T324207 - Richiedente: DNFBBR70M47B963M  
Totale schede: 27 Formato di acquisizione: A4(210x297) della provincia di Roma n. 151 sub 4  
data 14-1-98 Firma [Signature]

Catasto dei fabbricati - Situazione - Comune di CAMPAGNANO DI ROMA(B496) - < Foglio 27 - Particella 151 - Subalerno 4 > - Uiu soppressa

MODULARIO  
F. rig. rend. 408



MINISTERO DELLE FINANZE  
DIPARTIMENTO DEL TERRITORIO  
**CATASTO EDILIZIO URBANO** (RDL 13-4-1939, n. 652)

LIRE  
**800**

Planimetria di u.i.u. in Comune di CAMPAGNANO DI ROMA via STRADA COM.LE DEL CASALINO civ. SNC

SUB 5  
PIANO TERRA

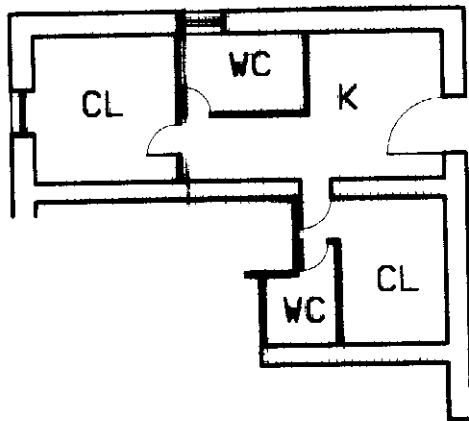

PROV. ROMA n. 500137 del 14 GEN 98  
IMPOSTA 50000

14 GEN. 1998 M 00069

ORIENTAMENTO

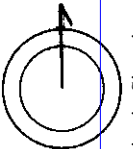

SCALA DI 1:100

RISERVATO ALL'UFFICIO

Dichiarazione di N.C.   
Denuncia di variazione

Compilata dal GEOM. PATRIGNANI  
(Titolo, cognome e nome)  
IPPOLITO

Data presentazione: 14/01/1998 - Data: 24/10/2024 - n. T389408 - Richiedente: DNFBBR70M47B963M

Totale schede: 17 Formato di acquisizione: A4(210x297) - Formato standard: A4(210x297)

n. 151 sub 5 della provincia di ROMA data 14.1.98 Firma [Signature]

Catasto per abbiccati - Situazione n. 151 - Foglio 27 - Particella 151 - Subalerno 5 >  
STRADA DEL CASALINO n. SNC Piano T

MODULARIO  
F. rig. rend. 406



MINISTERO DELLE FINANZE  
DIPARTIMENTO DEL TERRITORIO  
**CATASTO EDILIZIO URBANO** (RDL 13-4-1939, n. 652)

LIRE  
800

Planimetria di u.i.u. in Comune di CAMPAGNANO DI ROMA via STRADA CORTE DEL CASALINO civ. SNC

SUB 2  
PIANO INTERRATO

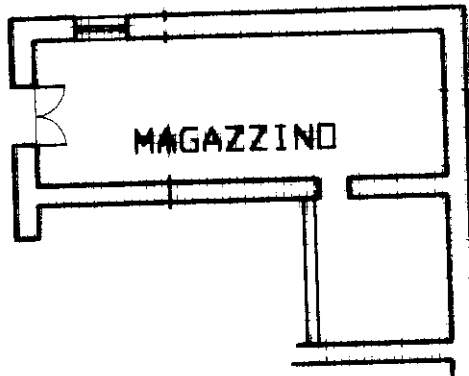

Proc. Catast. n° 6135 19 98  
M. 1  
L. 50000

14 GEN. 1998 / 00069

ORIENTAMENTO

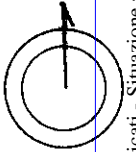

SCALA DI 1:200

RISERVATO ALL'UFFICIO

Dichiarazione di N.C.

Denuncia di variazione

Compilata da GEOM. PARRIGIANI  
(Titolo, cognome e nome)

IPDULPO

Data presentazione: 14/01/1998 - Data: 24/10/2024 - n. T394754 - Richiedente: DNFBBR70M47B963M

Totale schede: 27 Formato di acquisizione: A4(210x297) della provincia di ROMA Formato di stampa: A4(210x297)

n. 151 sub 2

data 14/1/98 Firma [Signature]

Catasto dei fabbricati - Situazione al 24/10/2024 - Comune di CAMPAGNANO DI ROMA(B496) - < Foglio 27 - Particella 151 - Subalterno 2 >  
STRADA DEL CASALINO n. SNC Piano S1

**Agenzia del Territorio  
CATASTO FABBRICATI  
Ufficio Provinciale di  
Roma**

Dichiarazione protocollo n. RM0532606 del 03/05/2010

Planimetria di u.i.u. in Comune di Campagnano Di Roma

Strada Del Casalino

civ. 27/A

Identificativi Catastali:

Sezione:

Foglio: 27

Particella: 151

Subalterno: 503

Compilata da:

Campograssi Gilberto

Iscritto all'albo:

Geometri

Prov. Roma

N. 8938

Scheda n. 1

Scala 1:200

ABITAZIONE (PORZIONE DI U.I.U.)  
PIANO TERRA  
H. 310

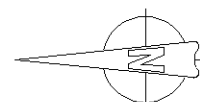
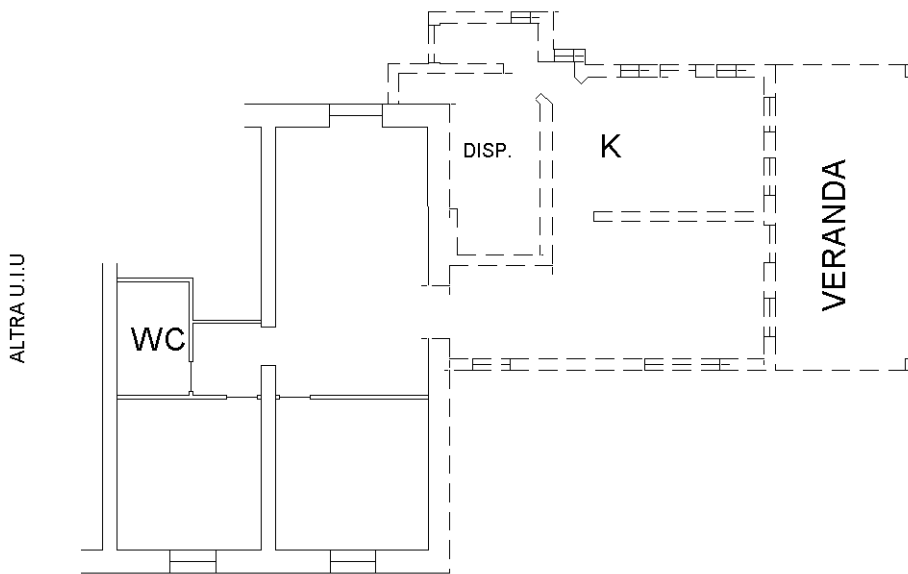

Ultima planimetria in atti