

MODULARIO
F. - fig. rend. - 497



MINISTERO DELLE FINANZE

DIREZIONE GENERALE DEL CATASTO E DEI SERVIZI TECNICI ERARIALI

NUOVO CATASTO EDILIZIO URBANO

(R. DECRETO-LEGGE 13 APRILE 1939, N. 662)

Planimetria dell'immobile situato nel Comune di ROMA Via AMICO ASPERTINI 117
Ditta S.I.C.E.A. Società Imprese Costruzioni ed Appalti per il fabbricato, Comune di Roma per il terreno
Allegata alla dichiarazione presentata all'Ufficio Tecnico Erariale di ROMA

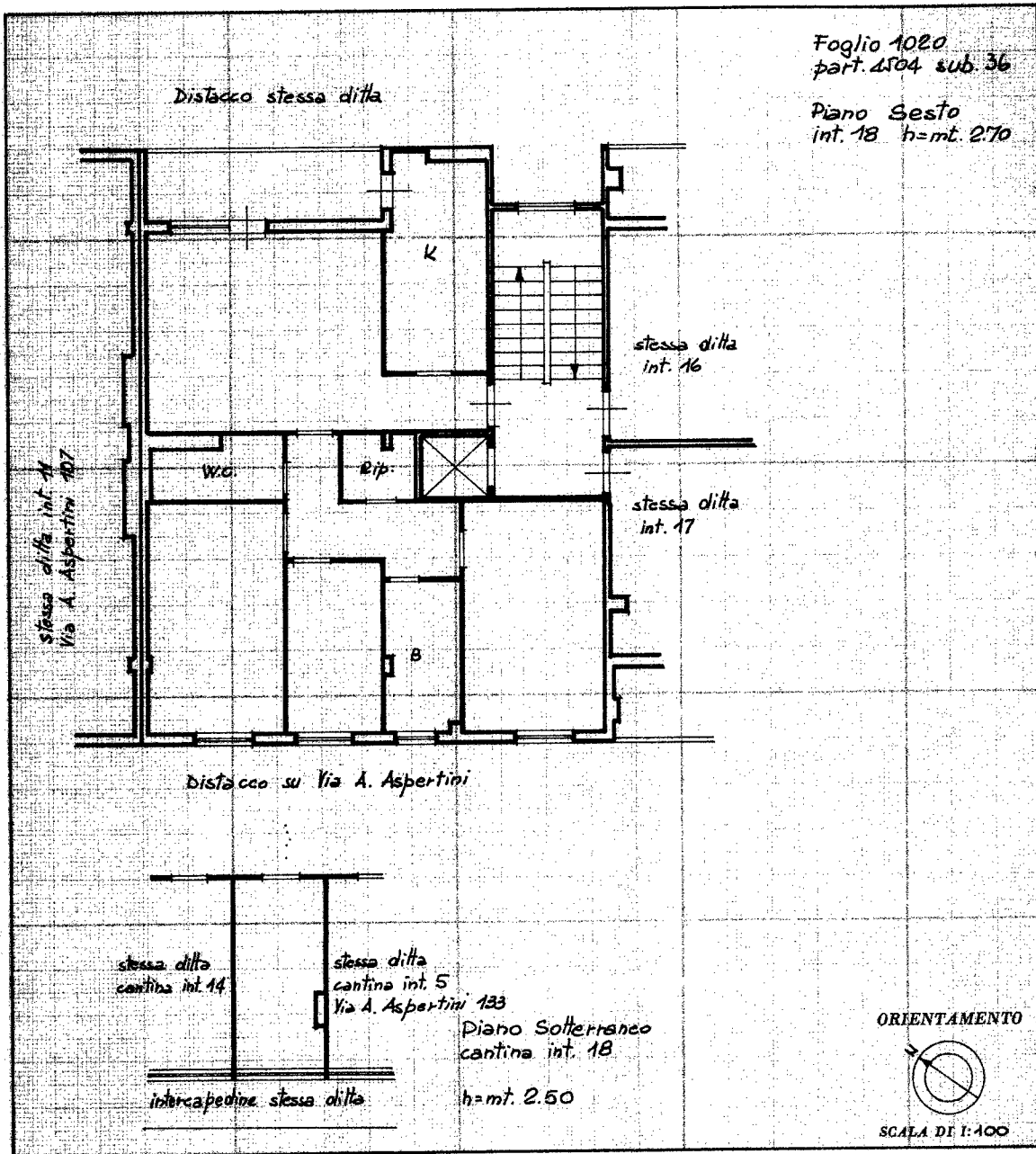

Catasto dei Fabbricati - Situazione al 25/10/2014 - Comune di ROMA (H501) - < Foglio: 1020 - Particella: 4504 - Subalterno: 36 >
VIA AMICO ASPERTINI n. 117 piano: 6-SI interno: 18 scala: B;

10 metri

Ultima planimetria in atti

SPAZIO RISERVATO PER LE ANNOTAZIONI D'UFFICIO	
DATA	
PROT. N°	

Compilata dal Geom. SERGIO BARRONI
(Titolo, nome e cognome del tecnico)
Iscritto all'Albo dei Geometri
della Provincia di Roma
DATA 15/9/1983
Firma: [Firma]

