

12 - n. T300970 - Richiedente: DNGPSC66M46H501M

Ufficio del Territorio
CANTIERI FABBRICATI
Ufficio Provinciale di
Roma

Dichiarazione protocollo n. RM0480505 del 02/05/2012

Planimetria di u.i.u. in Comune di Roma

Via Angelo Emo

oiv. 82

Identificativi Catastali:

Sezione:
Foglio: 374
Particella: 205
Subalterno: 22

Compilata da:
Sbarigia Emanuele

Iscritto all'albo:
Geometri

Prov. Roma

N. 10657

Scala 1:100

ALLEGATO "B"
AL PLAN. N. 1033
DI RACCOLTA

*Lee: Fermo
Gennaro Silvio
Fabiano Felice*

*Uleno Loni
vicolo rione
Sant'Andrea Torre*

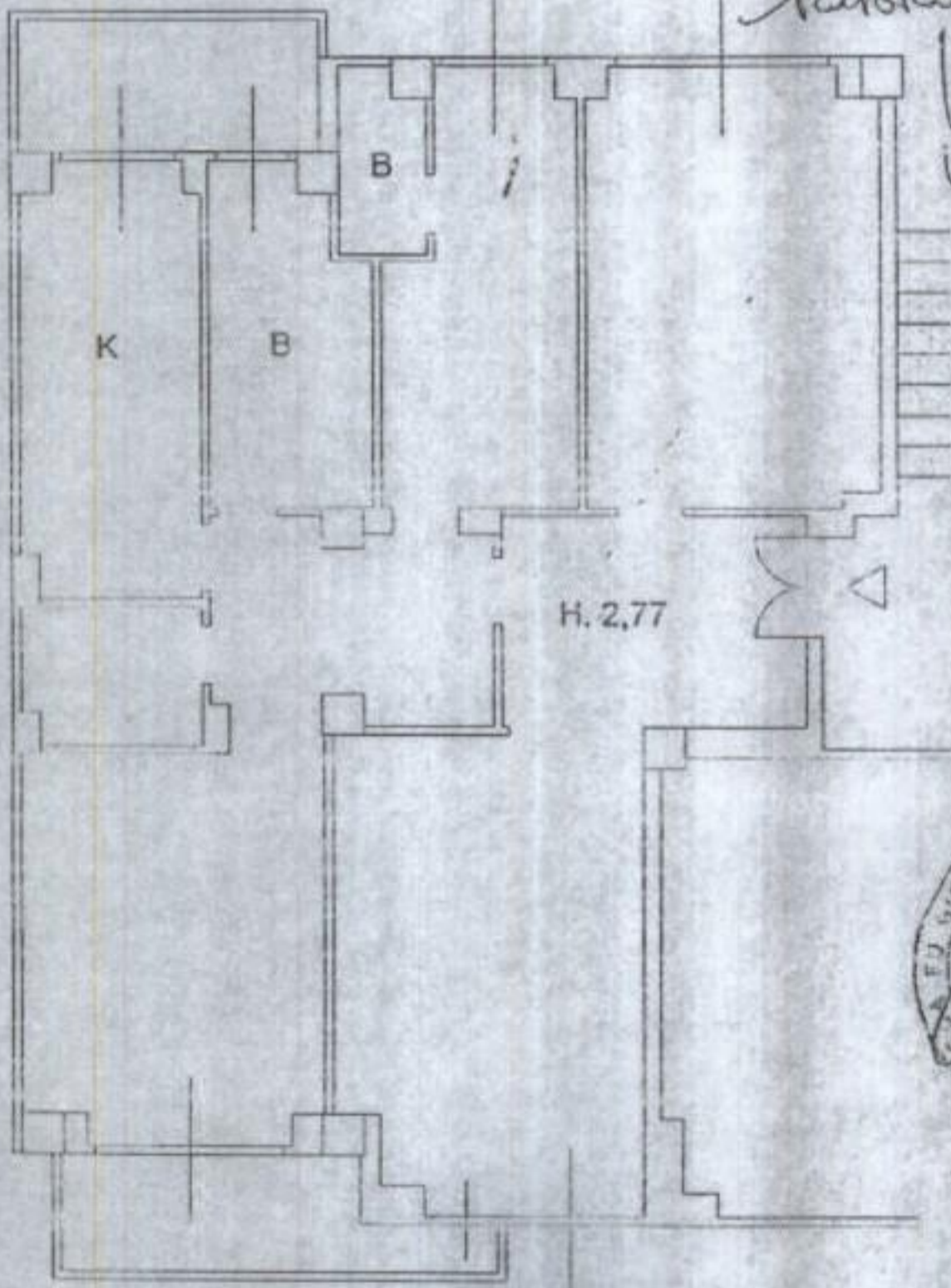

Piano 5 - int. 15

Planimetria in atti