

**Agenzia del Territorio
CATASTO FABBRICATI
Ufficio Provinciale di
Ascoli**

Dichiarazione protocollo n. AP0008906 del 24/01/2005

Planimetria di u.i.u. in Comune di Monte San Pietrangeli

Piazzale Gramsci Antonio

civ. 3

Identificativi Catastali:

Sezione:

Foglio: 14

Particella: 54

Subalterno: 1

Compilata da:

Spagna Pierluigi

Iscritto all'albo:

Ingegneri

Prov. Ascoli

N. 1077

Scheda n. 1

Scala 1:100

primo piano

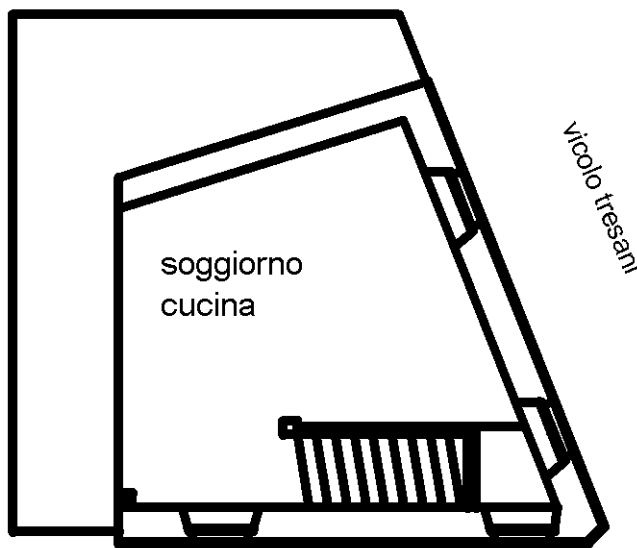

piazzale gramsci

piano terra

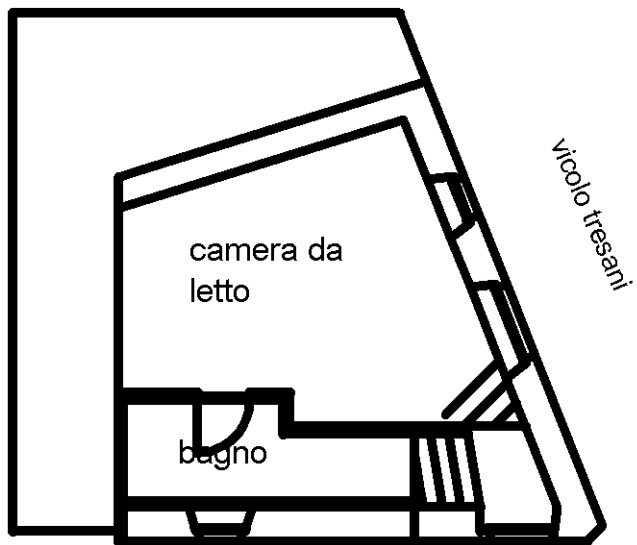
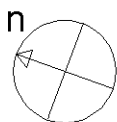

piazzale gramsci

il tecnico

dott. ing. pierluigi spagna

il proprietario

giuliana murri

Ultima planimetria in atti