

MODULARIO
F. rig. rend. 487



MINISTERO DELLE FINANZE
DIREZIONE GENERALE DEL CATASTO E DEI SS.TT.EE.
CATASTO EDILIZIO URBANO (RDL 13-4-1939, n. 652)

MOD. BN (CEU)

LIRE
350

Planimetria di u.i.u. in Comune di VERONA via Gobetti civ.

PIANO PRIMO INTERRATO

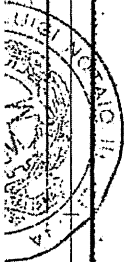
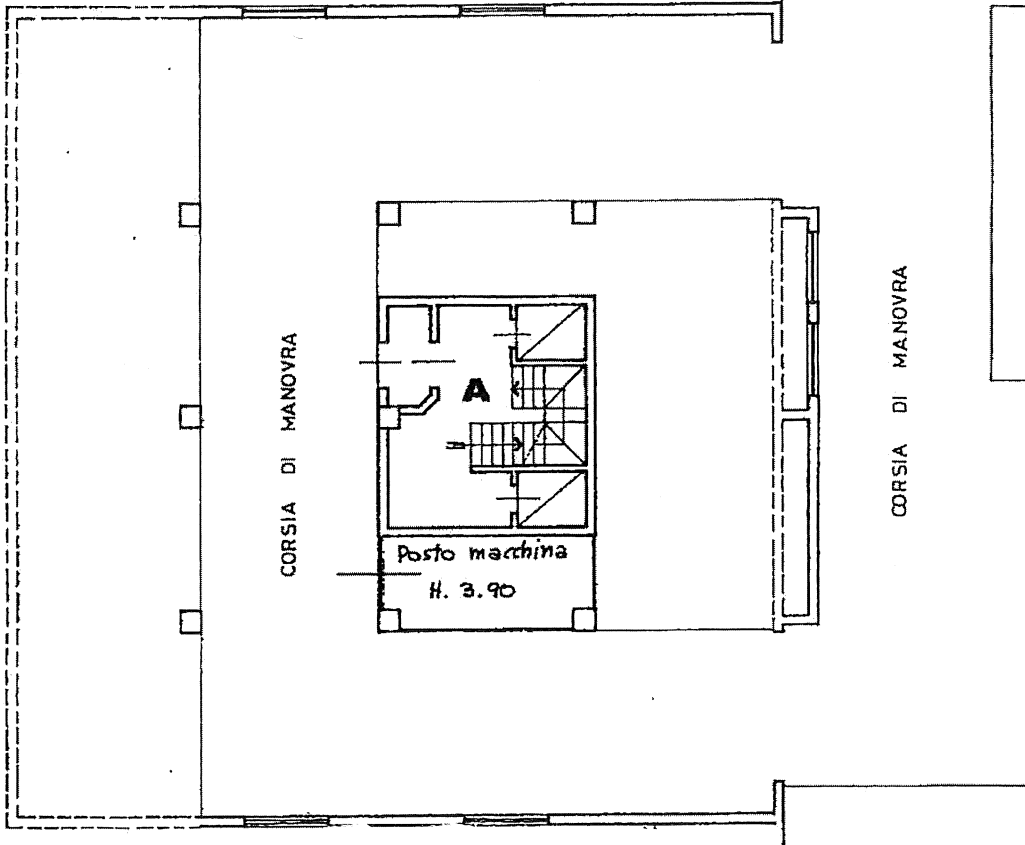

inquadro 01
Catasto di Fabbricati - Situazione al 14/03/2024 - Comune di VERONA (L.781) - < Foglio 204 - Particella 234 - Subalterno 118 >
VIA PIETRO GOBETTI n. 9 Piano S1

ORIENTAMENTO

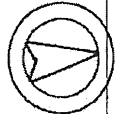

SCALA DI 1:200

Dichiarazione di N.C. <input checked="" type="checkbox"/> Ultima Denuncia di variazione <input type="checkbox"/>	Compilata dal <u>ing. VENERI FRANCO</u> (Titolo, cognome e nome)	RISERVATO ALL'UFFICIO
Data presentazione: 23/01/1992 - Data: 14/03/2024 Totale schede: 204 - Formato di acquisizione: A4 (210x297) - Formato stampa richiesto: A4 (210x297) In: 234 sub. 108	Iscritto all'Arbo de S. ... della provincia di <u>VERONA</u> data <u>14 GEN 1992</u> Firma <u>Ing. FRANCO VENERI</u> Ordine degli Ingegneri ...	