

Agenzia del Territorio
CATASTO FABBRICATI
Ufficio Provinciale di
Padova

ELABORATO PLANIMETRICO	
Compilato da: Gobbo Alessandro	
Iscritto all'albo: Geometri	
Prov. Padova	N. 3572

Comune di Padova	Protocollo n. PD0225918 del 01/10/2004
Sezione: B Foglio: 12 Particella: 37	Tipo Mappale n. del

Dimostrazione grafica dei subalterni Scala 1 : 500

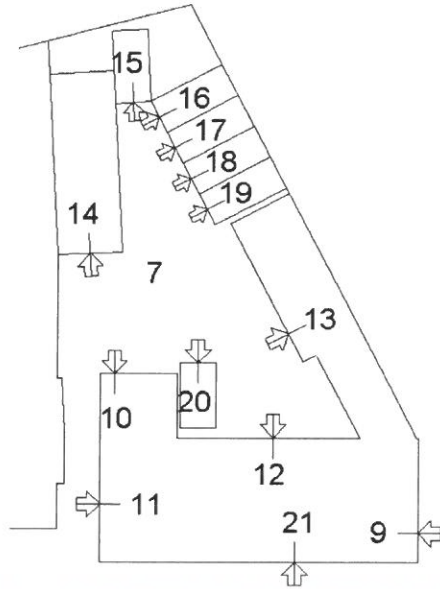

Via Chiesanuova
ASTALEGAL.NET

PIANO TERRA

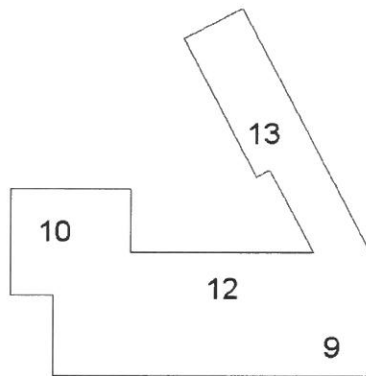

PIANO PRIMO



Orientamento

Ultima planimetria in atti

Data: 25/05/2025 - n. T55834 - Richiedente: Telematico

Totale schede: 1 - Formato di acquisizione: A4(210x297) - Formato stampa richiesto: A4(210x297) - Fattore di scala non utilizzabile

Elaborato Planimetrico - Catasto dei Fabbricati - Situazione al 25/05/2025 - Comune di PADOVA(G224) - < Foglio 81 Particella 99 >

Firmato Da: PIETROGRANDE RINALDO Emesso Da: INFOCAMERE QUALIFIED ELECTRONIC SIGNATURE CA Serial#: 36e7fd

MODULARIO a r.r. n. 497



DIPARTIMENTO DEL TERRITORIO

CATASTO EDILIZIO URBANO (RDL 13-4-1939, n. 652)

LIRE 200

Planimetria di u.i.u. in Comune di PADOVA via CHIESANUOVA civ.

CORRISPONDENZA								
N C T			N C E U					
FG	ALL	MAPP	SEZ	FG	ALL	MAPP	SUB	SUB
B1	-	99	B	12	-	37	-	11

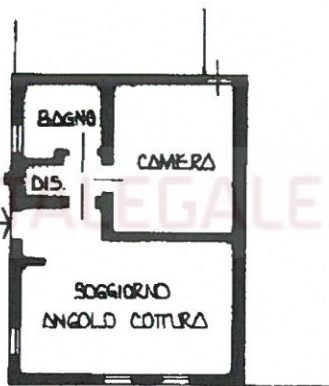

PIANO TERRA h 270

ORIENTAMENTO



SCALA DI 1: 200

Dichiarazione di N.C.
Denuncia di variazione

Compilata dall' INGEGNERE
(Titolo, cognome e nome)
ZILIO OLIVIERO

RISERVATO ALL'UFFICIO

Identificativi catastali

Iscritto all'albo degli INGEGNERI



della provincia di PADOVA n. 1376

Data presentazione: 20/03/1998 - Data: 08/05/2025 - Data: 08/05/2025 - n. T515073 - Richiedente: PTRLGU76A02A7570
Totale schede: 1 - Formato di acquisizione: A4(210x297) - Formato stampa richiesto: A4(210x297)

Catasto dei Fabbricati - Situazione al 08/05/2025 - Comune di PADOVA (G224) - < Foglio 81 - Particella 99 - Subalterno 11 >
VIA CHIESANUOVA n. 249 Piano T

Firmato Da: PIETROGRANDE RINALDO Emesso Da: INFOCAMERE QUALIFIED ELECTRONIC SIGNATURE CA Serial#: 36e7fc



DIPARTIMENTO DEL TERRITORIO

CATASTO EDILIZIO URBANO (RDL 13-4-1939, n. 652)

LIRE
200

Planimetria di u.i.u. in Comune di PADOVA via CHIESANUOVA civ.

CORRISPONDENZA								
N C T			N C E U					
FG	ALL	MAPP	SEZ	FG	ALL	MAPP	SUB	SUB
81	-	99	B	12	-	97	-	17



Dichiarazione di N.C.
Denuncia di variazione

Compilata dall' INGEGNERE
(Titolo, cognome e nome)
ZILIO OLIVIERO

RISERVATO ALL'UFFICIO

Identificativi catastali
Ultima planimetria in atti

Iscritto all'albo degli INGEGNERI
della provincia di PADOVA n. 1376



Data presentazione: 20/03/1998 - Data: 08/05/2025 - Data: 08/05/2025 - Data: 08/05/2025 - Edente: PTRLGU76A02A7570
Totale schede: 1 - Formato di acquisizione: A4(210x297) - Formato stampa richiesta: A4(210x297)

Catasto dei Fabbricati - Situazione al 08/05/2025 - Comune di PADOVA(G224) - < Foglio 81 - Particella 99 - Subalterno 17 >
VIA CHIESANUOVA n. 247 Piano T

Firmato Da: PIETROGRANDE RINALDO Emesso Da: INFOCAMERE QUALIFIED ELECTRONIC SIGNATURE CA Serial#: 36e7fd