

GEOM. UGO MARZINOTTO
c.f. MRZGUO58B02Z103W
Via S. Benedetto 15/5 - 30026 Portogruaro (VE)
Tel. 0421205157 – 3280007114
E-mail: ugomarzinotto@gmail.com – pec: ugomarzinotto@geopec.it

TRIBUNALE DI PORDENONE
ESECUZIONE IMMOBILIARE N. 50/2024
Giudice dell'esecuzione: dott.ssa Roberta Bolzoni
Creditore precedente: [REDACTED]
Parte esecutata [REDACTED]

LOTTO N. 1

DOCUMENTAZIONE FOTOGRAFICA DELL'APPARTAMENTO POSTO AL PIANO TERRA NEL FOGLIO 8 DI PRAVSDOMINI MAPPALE 172 SUB. 3 CON POSTO AUTO COPERTO CON RIPOSTIGLIO POSTO AL PIANO TERRA NEL MAPPALE 172 SUB. 14 UBICATI IN VIA ROMA N. 83 INTERNO 1

appartamento oggetto di esecuzione immobiliare



prospetto principale lato Sud – Est

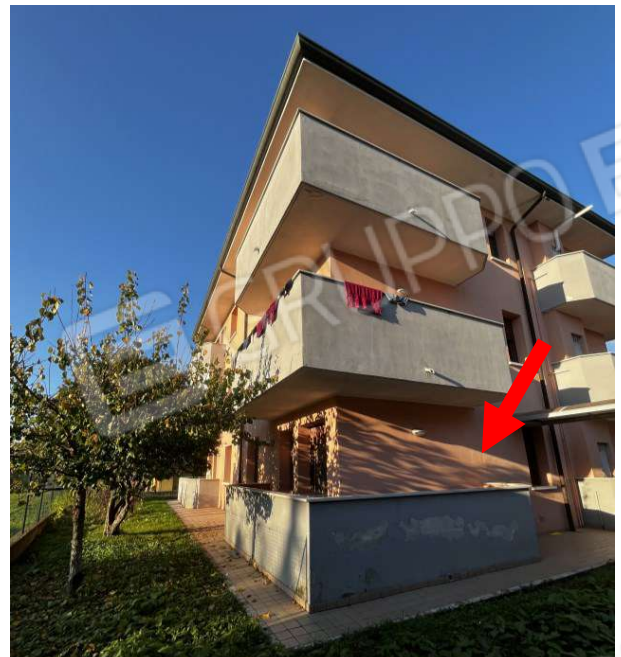

prospetto lato Sud - Ovest



prospetto lato Nord – Ovest



vista cortile e giardino ad uso comune



ulteriori viste cortile e giardino ad uso comune



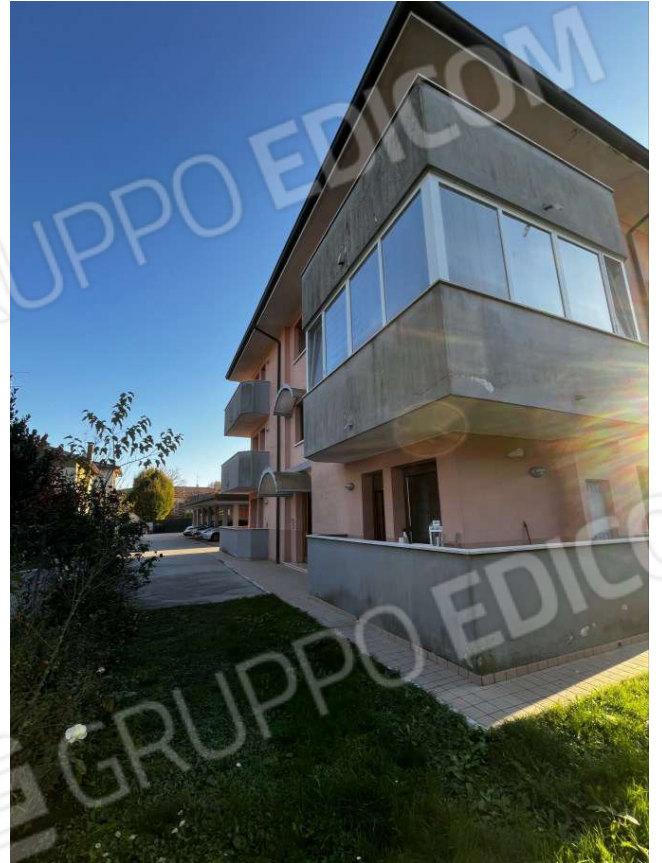

ulteriori viste cortile e giardino ad uso comune



vista ingresso principale



vista vano scale comune



vista porta d'ingresso dell'appartamento



vista soggiorno/cucina



vista umidità interna della muratura proveniente dal piatto doccia



vista presenza di muffa nel soggiorno/cucina

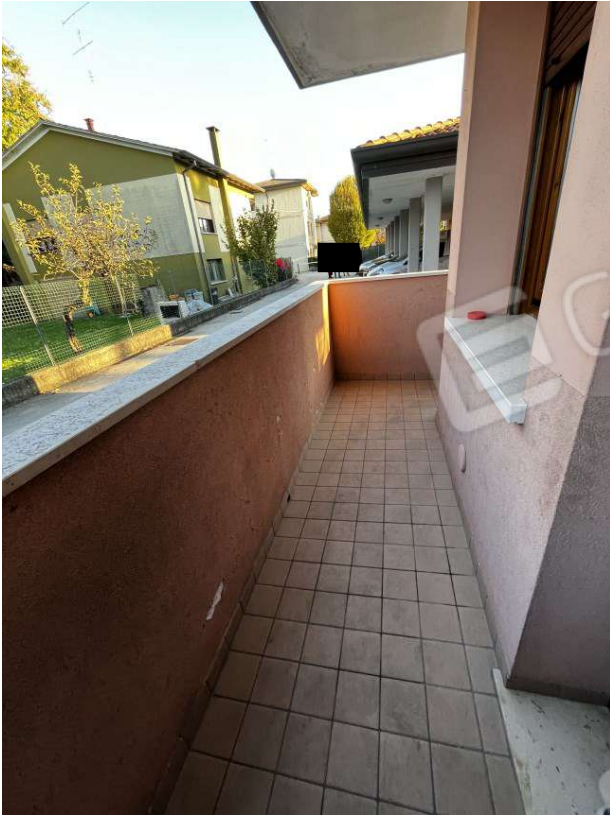

vista terrazzo fronte soggiorno/cucina



vista disimpegno



vista bagno



vista camera



vista cameretta

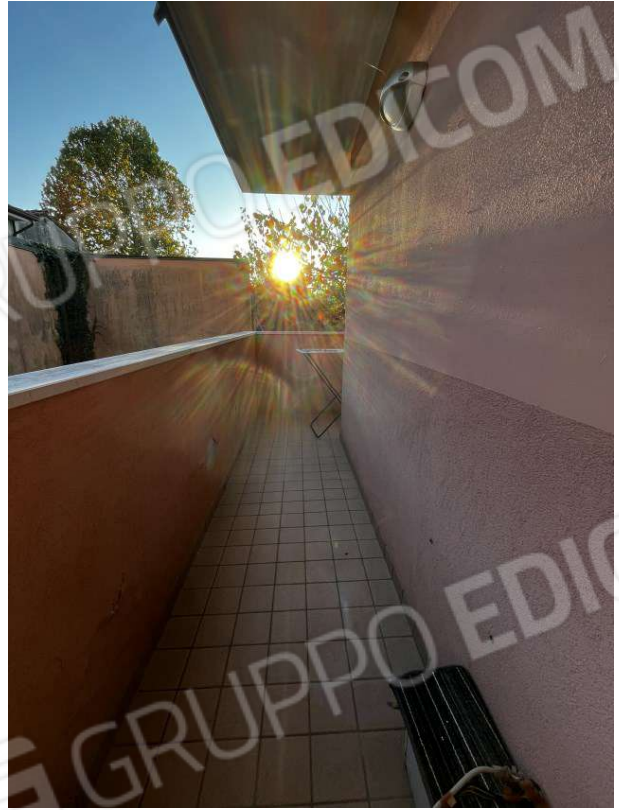

vista terrazzo fronte camera

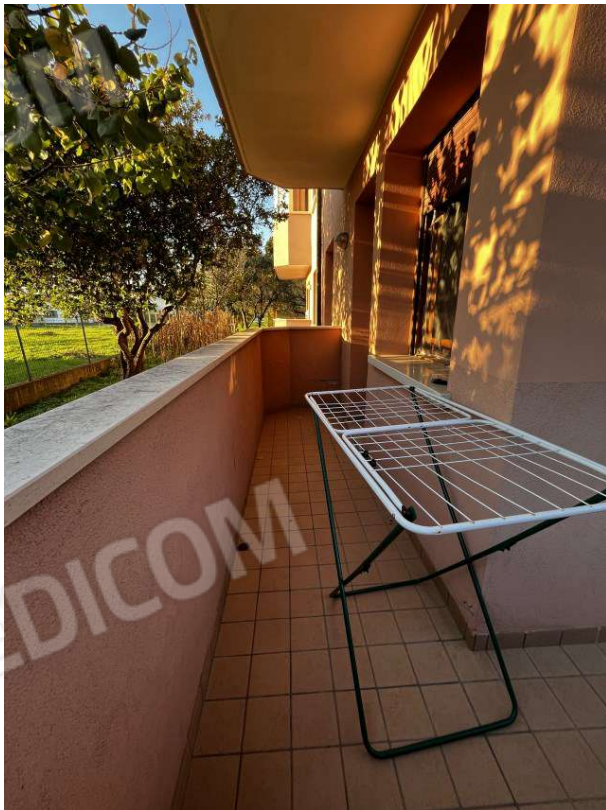

ulteriore vista terrazzo fronte camera

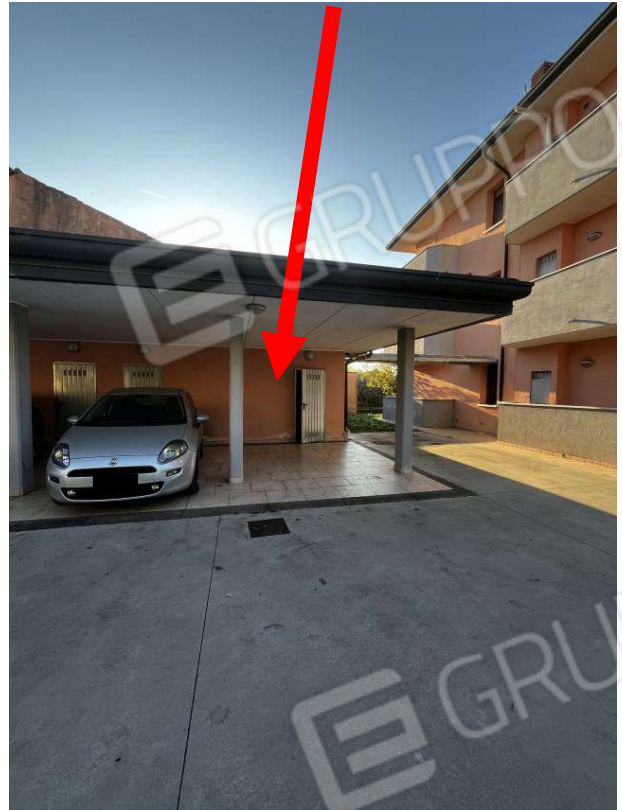

vista adiacenza esterna ad uso posto auto coperto con ripostiglio



particolare vista posto auto coperto oggetto di esecuzione immobiliare



vista interna ripostiglio oggetto di esecuzione immobiliare



viste collegamento tra adiacenze esterne e fabbricato condominiale oggetto di difformità edilizia

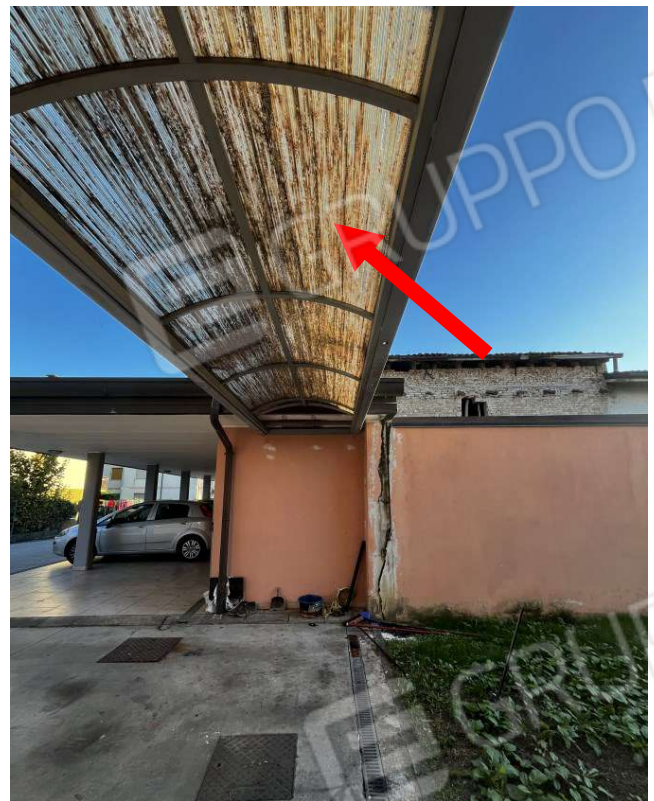



vista di una finestra al piano terra oggetto di difformità edilizia

Portogruaro 23/12/2024

L'Esperto alla stima

Geom. Ugo Marzinotto

