

MODULARIO
a.r.f. n. 487



MINISTERO DELLE FINANZE
DIPARTIMENTO DEL TERRITORIO
CATASTO EDILIZIO URBANO (RDL 13-4-1939, n. 652)

MOD. BN (CEU)

LIRE
200

Planimetria di u.i.u. in Comune di **FORNOVO** via **25.S. DELLA CISA N.62** civ.

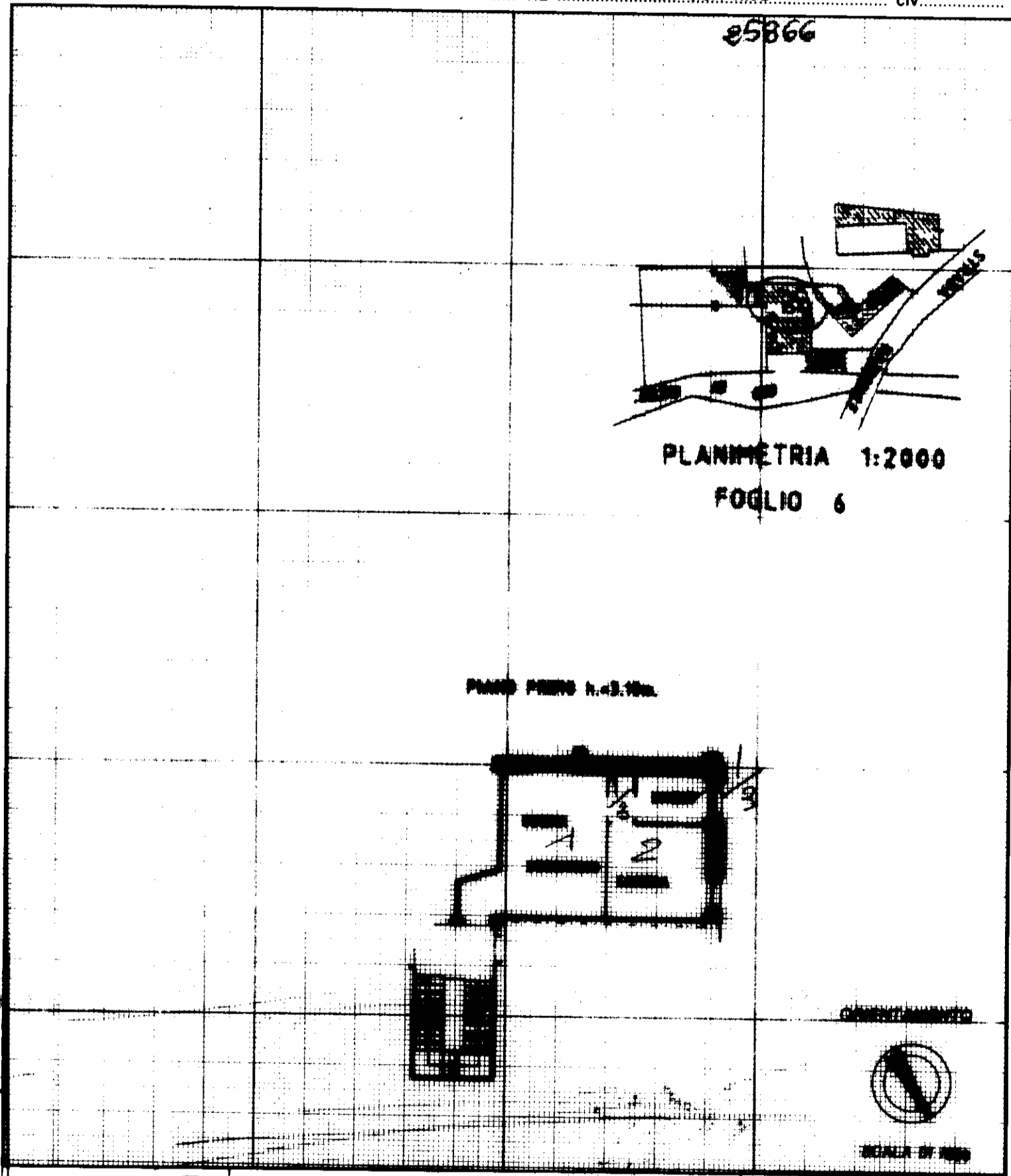

Dato: Istituto Poligrafico e Zecca dello Stato - R.T.

Dichiarazioni di N.C.
 Denuncia di variazione

Identificativi catastali
 F. 6
 n. 78 sub. 29

Completata dal SEBASTIA ANTONI GULLIO
 (Titolo, cognome e nome)

Iscritto all'albo de INGEGNERI
 della provincia di PARMA n. 1000
 data 03/10/99 Firma *[Signature]*



RISERVATO ALL'UFFICIO

3 575

7 OTT. 1999

**Agenzia delle Entrate
CATASTO FABBRICATI
Ufficio Provinciale di
Parma**

ELABORATO PLANIMETRICO	
Compilato da: Coser Michele	
Iscritto all'albo: Geometri	
Prov. Parma	N. 2743

Comune di Fornovo Di Taro	Protocollo n. PR0087158 del 31/10/2024
Sezione: Foglio: 6 Particella: 202	Tipo Mappale n. del

Dimostrazione grafica dei subalterni Scala 1 : 500

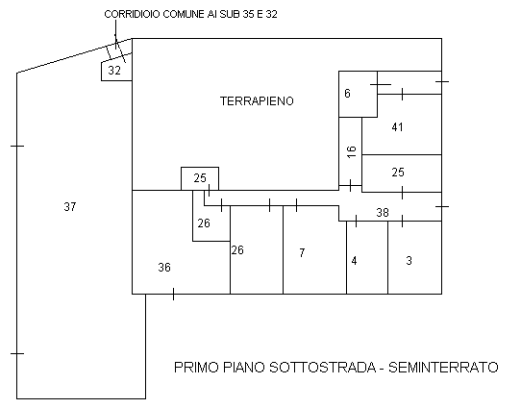
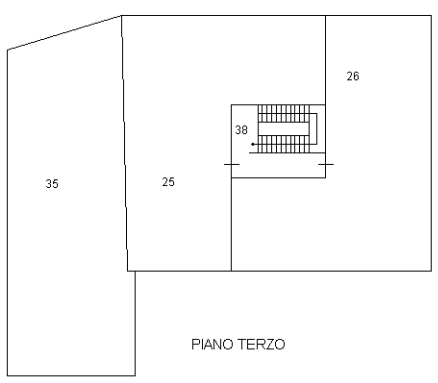
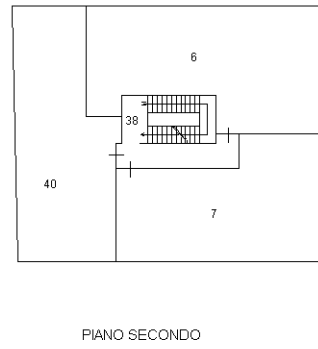
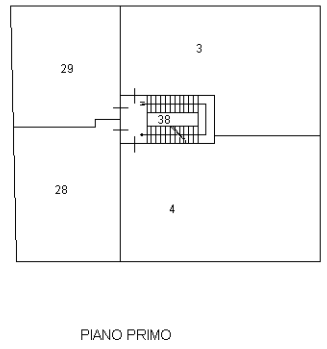
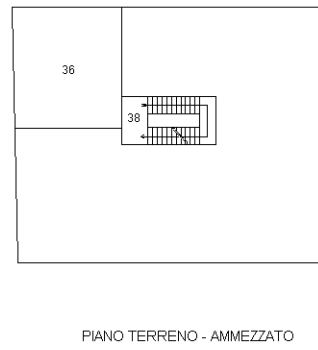
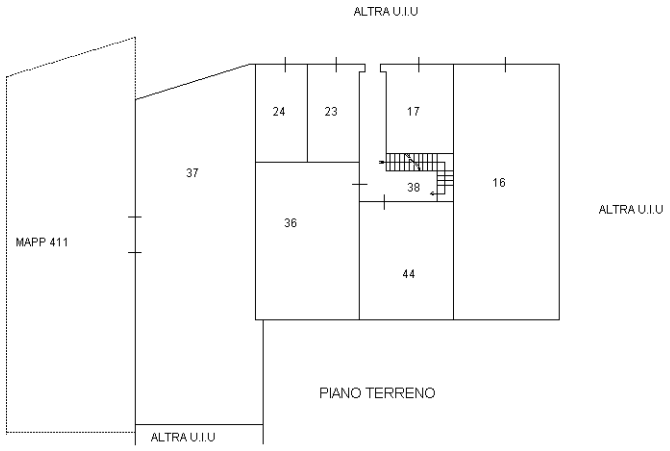

Ultima planimetria in atti

Elaborato Planimetrico - Catasto dei Fabbricati - Situazione al 23/04/2025 - Comune di FORNOVO DI TARO(D728) - < Foglio 6 Particella 202 >
Firmato Da: PIANFORINI LUCA Emesso Da: ARUBAPEC S.P.A. NG CA 3 Serial#: 5cf90c04d848b771915297323531c415

