

## Visura attuale per soggetto

Situazione degli atti informatizzati al 24/01/2024

Dati della richiesta  
Terreni e Fabbricati siti in tutta la provincia di COMO



**Soggetto richiesto:**

**MIRANI Giovanni** nato a COMO (CO) il 05/04/1969 (CF: MRNGNN69D05C933P)

**Totali immobili:** di catasto fabbricati 1



**Immobile di catasto fabbricati - n.1**



**Causali di aggiornamento ed annotazioni**

### > Dati identificativi

Comune di **PIGRA (G665) (CO)**

• Foglio **12** Particella **1893** Subalterno **701**

COSTITUZIONE del 22/12/1998 in atti dal 22/12/1998 (n. B02002.1/1998)

#### **Particelle corrispondenti al catasto terreni**

Comune di **PIGRA (G665) (CO)**

Foglio **9** Particella **1891**

Foglio **9** Particella **1893**

### > Indirizzo

VIA GIUSEPPE MAZZINI n. 27 Piano T-1 - 2-3

COSTITUZIONE del 22/12/1998 in atti dal 22/12/1998 (n. B02002.1/1998)

### > Dati di classamento

Rendita: **Euro 210,71**

Rendita: **Lire 408.000**

Categoria **A/4<sup>9)</sup>**, Classe **1**, Consistenza **6,0 vani**

VARIAZIONE NEL CLASSAMENTO del 12/12/2001 Pratica n. 319635 in atti dal 12/12/2001 VARIAZIONE DI CLASSAMENTO (n. 8289.1/2001)

**Annotazioni:** Classamento e rendita non rettificati entro dodici mesi dalla data di iscrizione in atti della dichiarazione (D.M. 701/94)

> **Dati di superficie**

Totale: **93 m<sup>2</sup>**

Totale escluse aree scoperte <sup>b)</sup>: **93 m<sup>2</sup>**

Superficie di impianto pubblicata il 09/11/2015

Dati relativi alla planimetria: data di presentazione  
22/12/1998, prot. n. B02002

---

> **Intestazione attuale dell'immobile n. 1 - totale righe intestati: 1**

> **1. MIRANI Giovanni**

**(CF MRNGNN69D05C933P)**

nato a COMO (CO) il 05/04/1969

Diritto di: Proprieta' per 1000/1000 (deriva dall'atto  
1)

1. Atto del 30/01/1999 Pubblico ufficiale DI MAURO  
ROSANNA Sede SAN FEDELE INTELVI (CO)  
Repertorio n. 9845 - DONAZIONE ACCETTATA Voltura  
n. 5153.1/1999 in atti dal 23/03/1999

---

> **Totale Parziale**

**Catasto Fabbricati**

Immobili siti nel comune di PIGRA (G665)

Numero immobili: **1** Rendita: **euro 210,71** Vani: **6,0**

---

> **Totale generale**

**Catasto Fabbricati**

Totale immobili: **1** Rendita: **euro 210,71** Vani: **6,0**

**Catasto Terreni**

Totale immobili: **0**

---

*Visura telematica*

*Tributi speciali: Euro 0,90*

---

*Legenda*

*a) A/4: Abitazioni di tipo popolare*

*b) Escluse le "superfici di balconi, terrazzi e aree scoperte pertinenziali e accessorie, comunicanti o non comunicanti"  
- cfr. Provvedimento del Direttore dell'Agenzia delle Entrate 29 marzo 2013*

MODULARIO  
F. fig. rend. 487



MINISTERO DELLE FINANZE  
DIREZIONE GENERALE DEL CATASTO E DEI SS.TT.EE.  
**CATASTO EDILIZIO URBANO** (RDL 13-4-1939, n. 652)

MOD. BN (CEU)

Planimetria di u.i.u. in Comune di P.IGRA via MAZZINI civ. 27

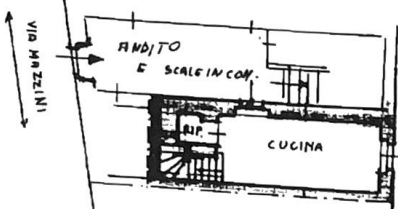

PIANO TERRENO  
H = 2,40

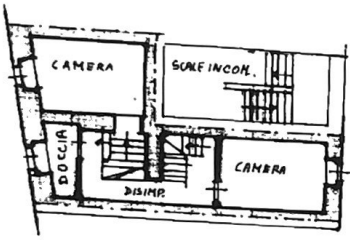

PRIMO PIANO  
H = 2,30

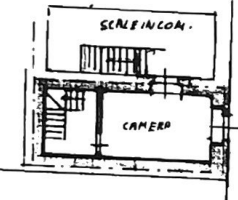

SECONDO PIANO  
H = 2,40

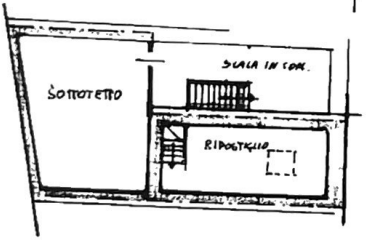

TERZO PIANO - SOTTOTETTO  
H = 2,30 ÷ 0,70  
H = 2,30 ÷ 0,00



ESTRATTO 1:1000  
F. 12-14

ORIENTAMENTO



22 DIC 1998 SCALA DI 1:200

Dichiarazione di N.C.   
Denuncia di variazione

Compilata dal P.E. PONTI EGIDIO  
(Titolo, cognome e nome)

RISERVATO ALL'UFFICIO

Identificativi catastali  
F. 12-14  
n. 1893 sub. 101

Iscritto all'albo dei Periti Edili  
nella provincia di COMO n. 706  
data 01 Firma Egidio Ponti