

MODULARIO
F. rig. rend. 497



MINISTERO DELLE FINANZE
DIPARTIMENTO DEL TERRITORIO
CATASTO EDILIZIO URBANO (RDL 13-4-1939, n. 652)

MOD. **BN** (CEU)

LIRE
200

Planimetria di u.i.u. in Comune di FORMELLO via LORENZO MONTANI civ. 3

**ABITAZIONE H=2.90 m/
PIANO PRIMO**

INT. 2

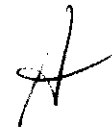
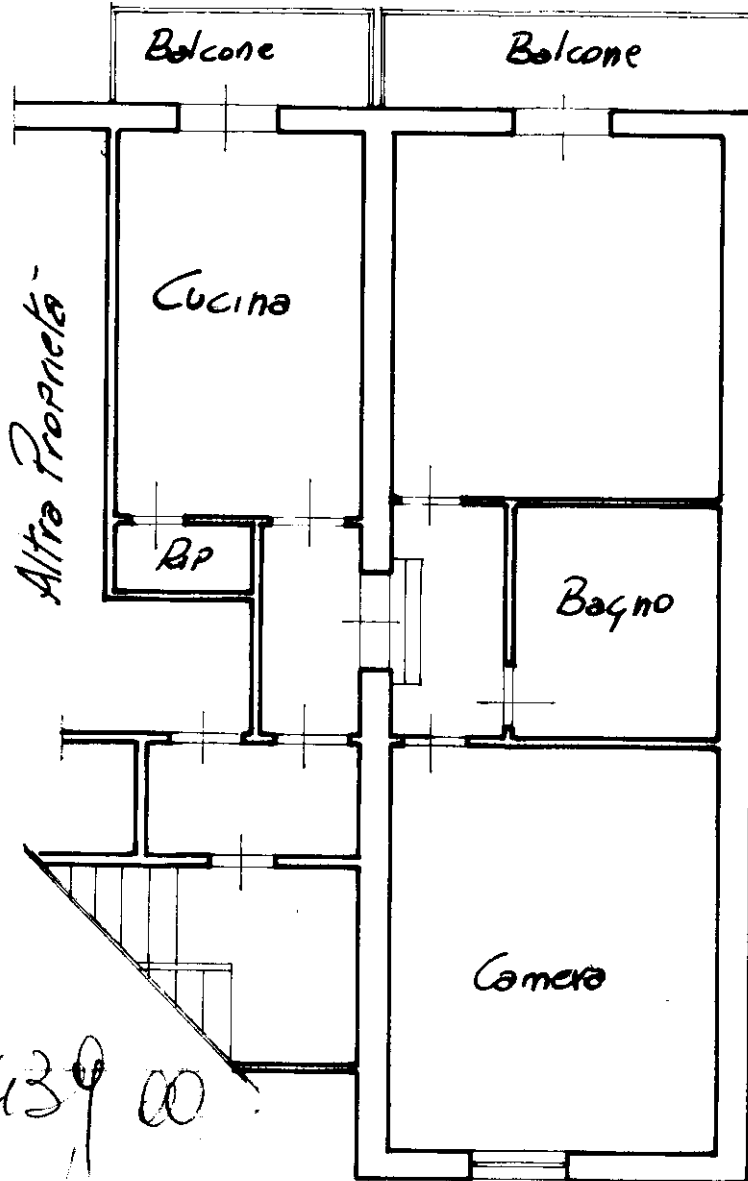

80439 00
40000

ORIENTAMENTO

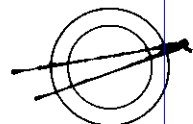

SCALA DI 1:100

Dichiarazione di N.C.
Denuncia di variazione

Compilata dal P.I.E.
Costantini Stefano

RISERVATO ALL'UFFICIO

Data presentazione: 25/01/2000 - Data: 24/10/2024
Totale schede: 1 - Formato di acquisizione: A4(210x297)
n. 489 sub. 6

Scritto in atto del 24/10/2024 della provincia di Roma
data 24/10/2024 Firma Costantini Stefano