



**ARCH. ELSA OCCHIONERO**

---

**STUDIO DI BIOARCHITETTURA**

**Feng Shui**

---

# **Allegato 7**

---

## **PLANIMETRIE CATASTALI**



**Agenzia del Territorio  
CATASTO FABBRICATI  
Ufficio Provinciale di  
Roma**

Dichiarazione protocollata n. RM0922891 del 31/07/2007

Planimetria di u.i.u. in Comune di Mentana

Antonio Moscatelli

civ. SNC

Identificativi Catastali:

Sezione:

Foglio: 11

Particella: 118

Subalterno: 501

Compilata da:

Pasqui Paolo

Iscritto all'albo:

Geometri

Prov. Roma

N. 7132

Scheda n. 1

Scala 1:200

PIANO S1  
LABORATORIO PRODOTTI AGRICOLI  
h.m. 290

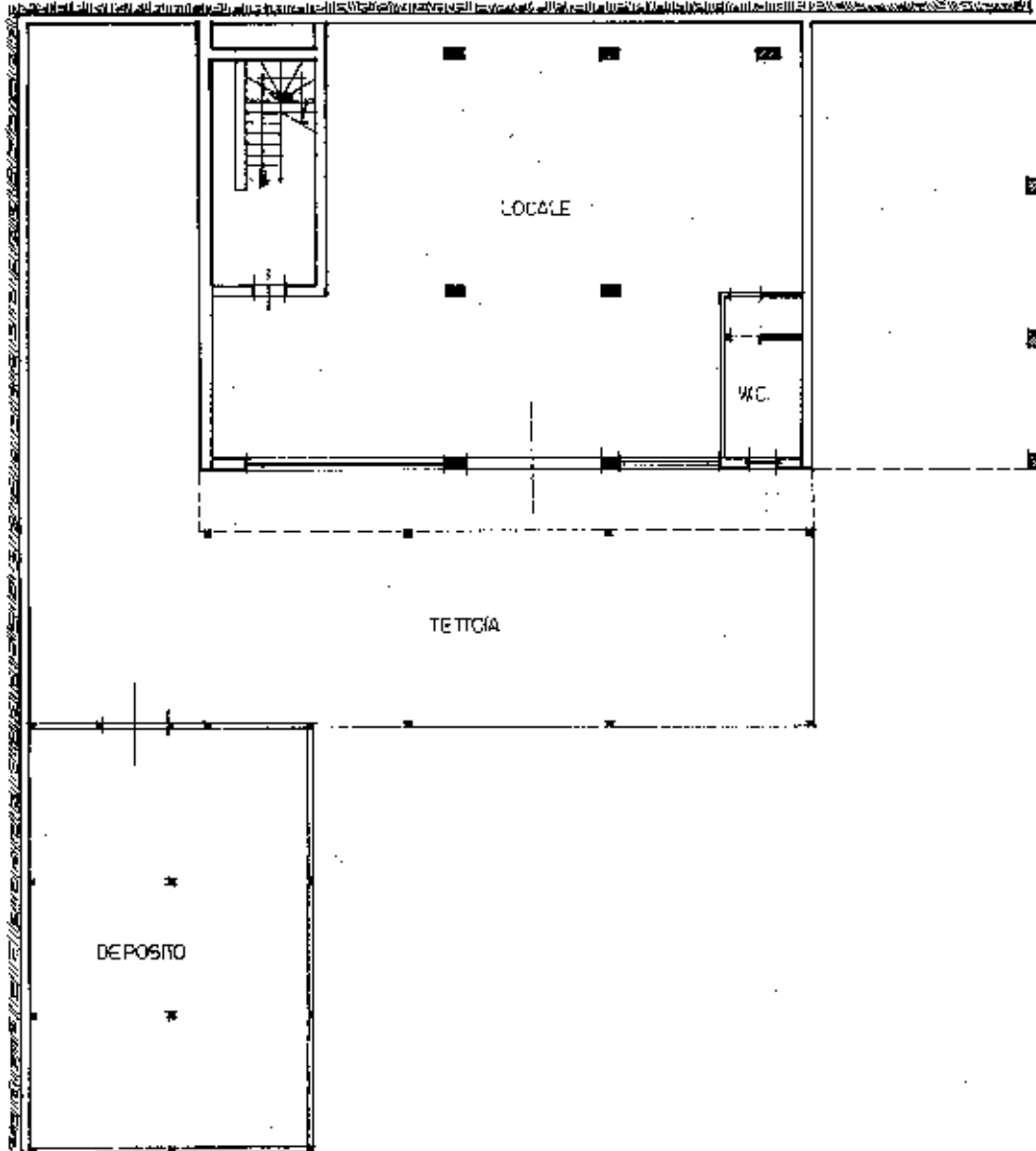

Ultima planimetria in atti



**Agenzia del Territorio  
CATASTO FABBRICATI  
Ufficio Provinciale di  
Roma**

Dichiarazione protocollata n. RM0922891 del 31/07/2007

Planimetria di u.i.u. in Comune di Mentana

Antonio Moscatelli

civ. SNC

Identificativi Catastali:

Sezione:

Foglio: 11

Particella: 118

Subalterno: 502

Compilata da:  
Pasqui Paolo

Iscritto all'albo:  
Geometri

Prov. Roma

N. 7132

Scheda n. 1

Scala 1:200

PIANO TERRA  
APPARTAMENTO h.270  
interno 1

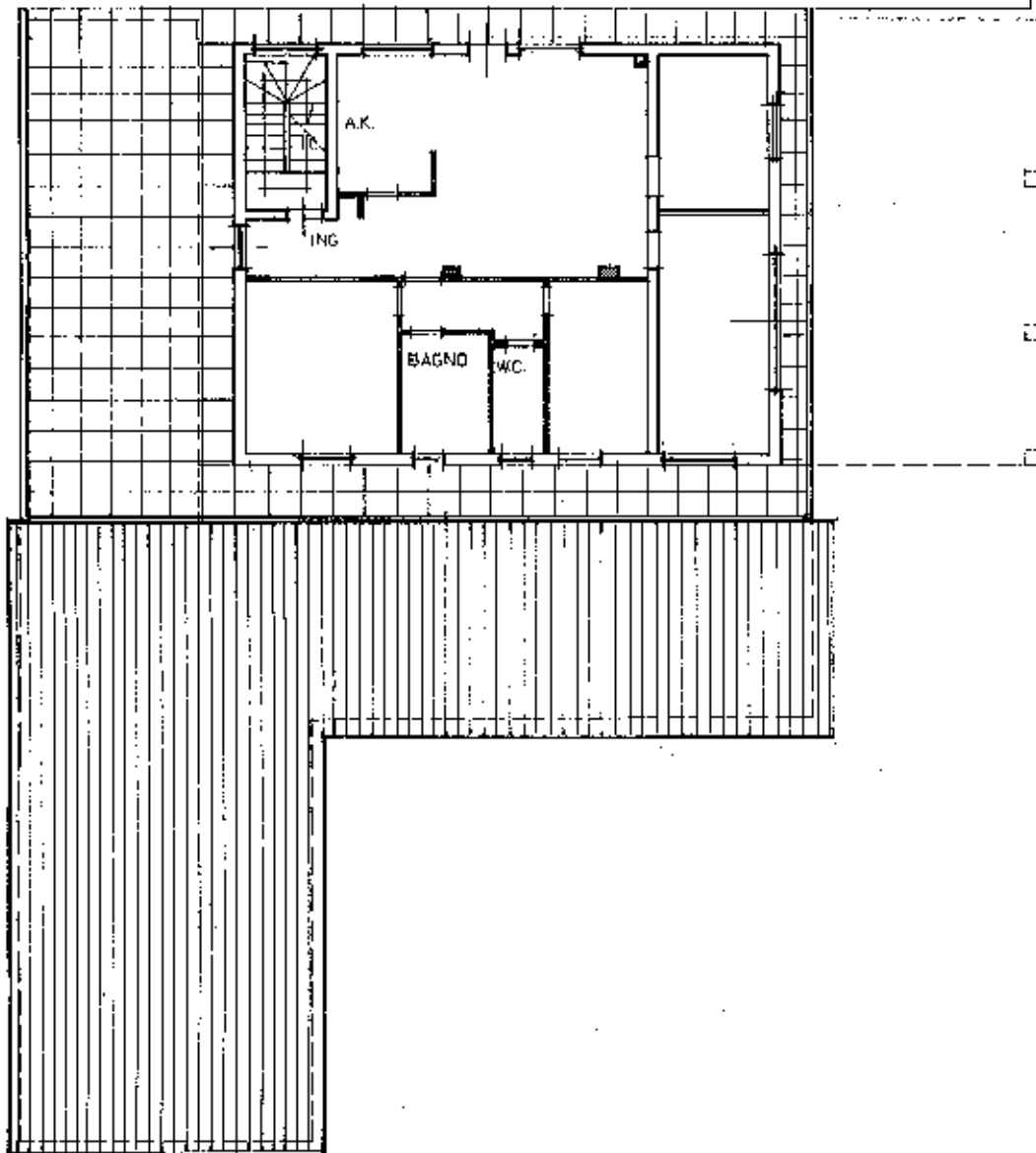

Ultima planimetria in atti



**Agenzia del Territorio  
CATASTO FABBRICATI  
Ufficio Provinciale di  
Roma**

Dichiarazione protocollata n. RM0922891 del 31/07/2007

Planimetria di u.i.u. in Comune di Mentana

Antonio Moscatelli

civ. SNC

Identificativi Catastali:

Sezione:

Foglio: 11

Particella: 118

Subalterno: 503

Compilata da:  
Pasqui Paolo

Iscritto all'albo:  
Geometri

Prov. Roma

N. 7132

Scheda n. 1

Scala 1:200

PIANO PRIMO  
APP INT 2 h.m. 200

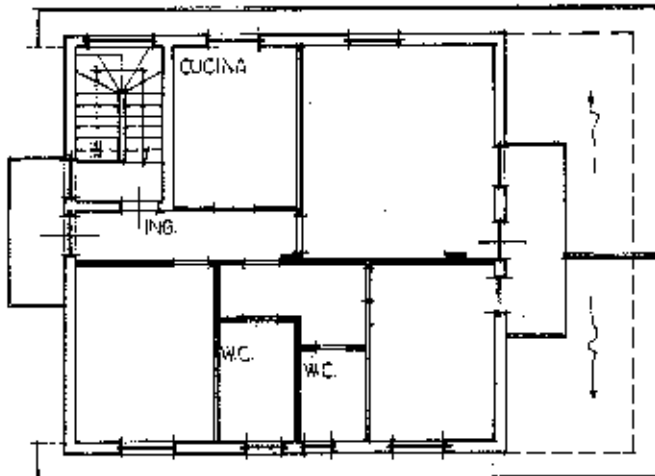

Ultima planimetria in atti

