

MODULARIO
F. - Cat. S. T. - 308



MINISTERO DELLE FINANZE

DIREZIONE GENERALE DEL CATASTO E DEI SERVIZI TECNICI ERARIALI

Mon. A. Nuovo Catasto Edilizio Urbano

Lire
30

NUOVO CATASTO EDILIZIO URBANO

(R. DECRETO-LEGGE 11 APRILE 1930, N. 417)

Planimetria dell'immobile situato nel Comune di FRASCATI Via ANNIBAL CARO, 4

Ditta _____

Allegata alla dichiarazione presentata all'Ufficio Tecnico Erariale di ROMA

PIANO QUARTO

SCHEDA M. N. 1125377

SCALA D

INT. 9

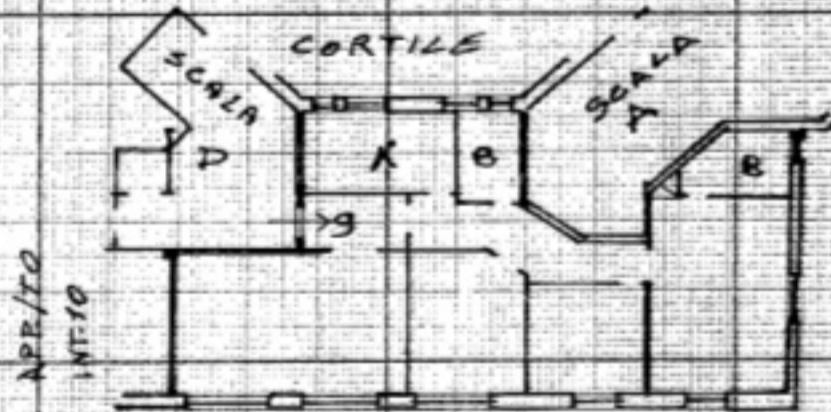

distanze pure Belvedere

ORIENTAMENTO



SCALA DI 1:200

SPAZIO RISERVATO PER LE ANNOTAZIONI D'UFFICIO

DATA

PROT. N°



NUOVO CATASTO EDILIZIO URBANO

(R. DECRETO-LEGGI 12 APRILE 1930, N. 431)

Planimetria dell'immobile situato nel Comune di FRASCATI Via ANNIBAL CARO, 4

Ditta _____

Allegata alla dichiarazione presentata all'Ufficio Tecnico Erariale di ROMA

PIANO QUARTO

SCHEDA M. N. 1175377

SCALA D

INT. 9

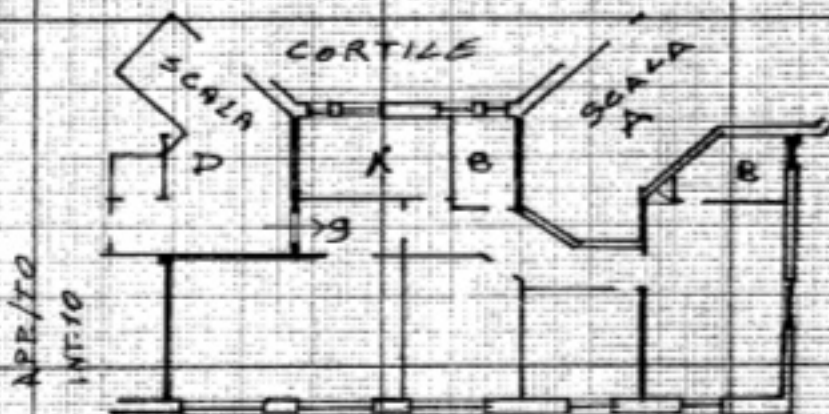

distacco puro Belvedere

ORIENTAMENTO



SCALA DI 1:200

SPAZIO RISERVATO PER LE ANNOTAZIONI D'UFFICIO

DATA

PROT. N°

MODULARIO
F. - Cat. S. T. - 300



MINISTERO DELLE FINANZE
DIREZIONE GENERALE DEL CATASTO E DEI SERVIZI TECNICI ERARIALI

Mod. *B* (Nuovo Catasto Edilizio)

Lire
30

NUOVO CATASTO EDILIZIO URBANO

(R. DECRETO-LEGGE 12 APRILE 1939, N. 437)

Planimetria dell'immobile situato nel Comune di FRASCATI Via ANNIBAL CARO, 4

Ditta _____

Allegata alla dichiarazione presentata all'Ufficio Tecnico Erariale di ROMA

PIANO TERRENO
BOX n. 6

SCHEDA M. n. 1175281

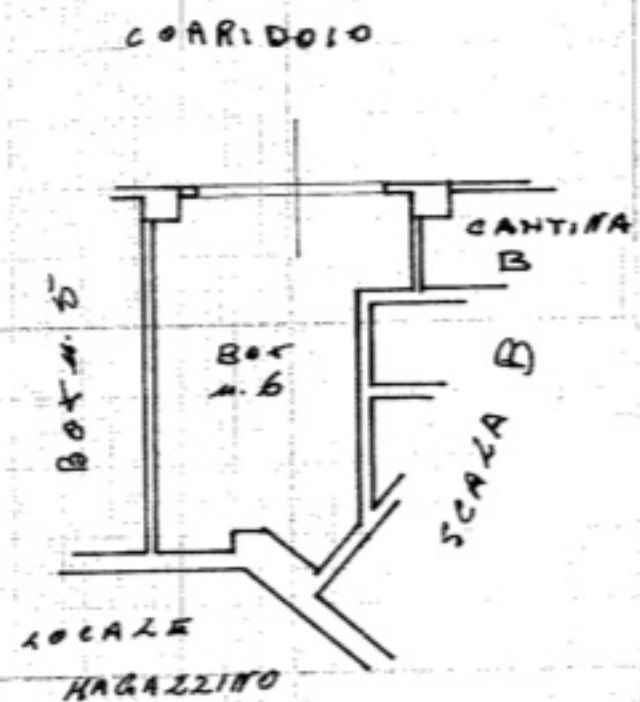

ORIENTAMENTO

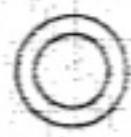

SCALA DE 1:100

SPAZIO RISERVATO PER LE ANNOTAZIONI D'UFFICIO

DATA
PROT. N°

11/01/01



NUOVO CATASTO EDILIZIO URBANO

(R. DECRETO-LEGGE 12 APRILE 1939, N. 407)

Planimetria dell'immobile situato nel Comune di FRASCATI Via ANNIBAL CARO, 4

Ditta _____

Allegata alla dichiarazione presentata all'Ufficio Tecnico Erariale di ROMA

PIANO TERRENO

BOX n. 6

SCHEDA M. n. 1175281

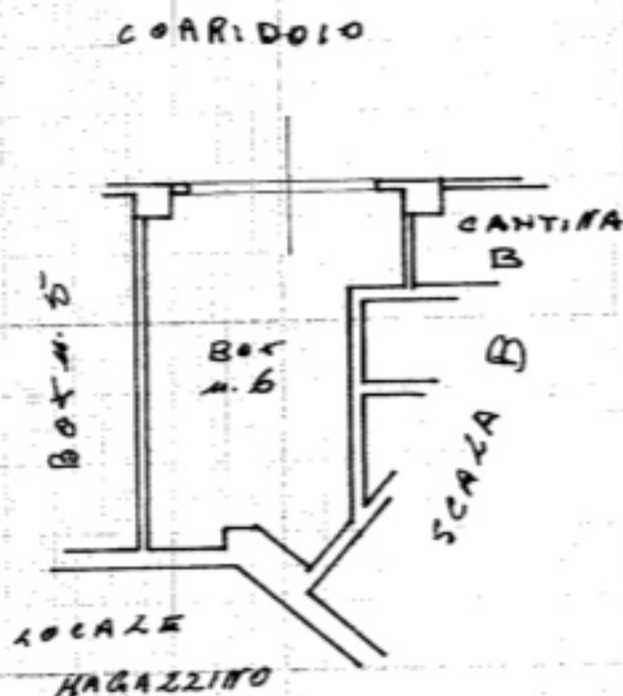

ORIENTAMENTO



SCALA DE 1:100

SPAZIO RISERVATO PER LE ANNOTAZIONI D'UFFICIO

DATA
PROT. N°

MODULARIO
F. - Cat. S. T. - 106



MINISTERO DELLE FINANZE

DIREZIONE GENERALE DEL CATASTO E DEI SERVIZI TECNICI ERARIALI

NUOVO CATASTO EDILIZIO URBANO

(R. DECRETO-LEGGE 11 APRILE 1929, N. 417)

Mod. 2 (Nuovo Catasto Edilizio Urbano)

Lire
50

Planimetria dell'immobile situato nel Comune di FRASCATI Via ANNIBAL CARO, 4

Ditta _____

Allegata alla dichiarazione presentata all'Ufficio Tecnico Erariale di ROMA

PIANO ANHEZZATO
SCALE C-D
CANTINA n. 11

SCHEDA M N. 1175322

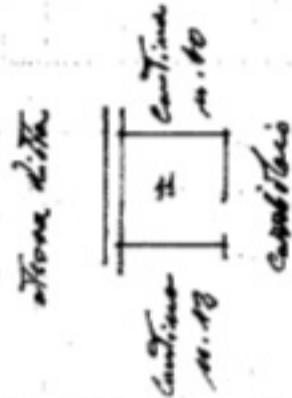

ORIENTAMENTO



SCALA DI L. 300

SPAZIO RISERVATO PER LE ANNOTAZIONI D'UFFICIO

DATA
PROT. N°

Compilato dall'Ufficio Tecnico della Società
nella persona di SARILLA ALFANO

Iscritto all'Albo de' Geometri

della Provincia di ROMA

DATA 26/2/21

Firma: DR. Sarilla Alfano



NUOVO CATASTO EDILIZIO URBANO

(R. DECRETO-LEGGI 11 APRILE 1952, N. 412)

Planimetria dell'immobile situato nel Comune di FRASCATI Via ANNIBAL CARO, 4

Ditta _____

Allegata alla dichiarazione presentata all'Ufficio Tecnico Erariale di BONA

PIANO ANHEZZATO
SCALE C-D
CANTINA M. II

SCHEDA M. N. 1175322

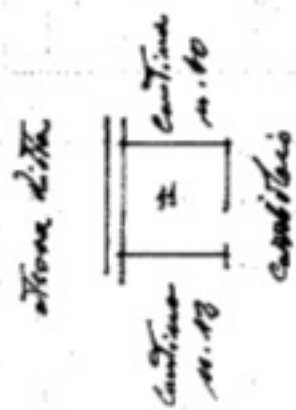

ORIENTAMENTO



SCALA DI L. 300

SPAZIO RISERVATO PER LE ANNOTAZIONI D'UFFICIO

DATA
PROT. N°

Compilato dall'Ufficio Tecnico della Società
nella persona di SARIELLA ALFANO
Iscritto all'Albo de' Geometri.
della Provincia di ROMA
DATA 26/2/21
Firma: [Signature]