



MINISTERO DELLE FINANZE  
DIREZIONE GENERALE DEL CATASTO E DEI SERVIZI TECNICI ERARIALI

Lire  
150

# NUOVO CATASTO EDILIZIO URBANO

(R. DECRETO-LEGGE 13 APRILE 1939, N. 632)

Planimetria dell'immobile situato nel Comune di MESTRE/VENEZIA Via ALTABELLO FEDELI n. 28

Ditta DANESIN GIOVANNI (MARTELLAGO VE 02/07/1937) c.f. DNS GND 37102 E98DY  
FALANGA ROSA (TORRE DEL GRECO NA 28/03/1942) c.f. FLN RSO 42C68 L2590  
Allegata alla dichiarazione presentata all'Ufficio Tecnico Erariale di VENEZIA

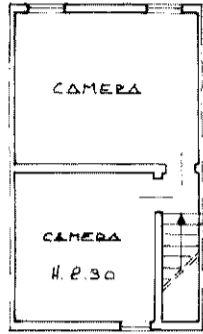

PIANO PRIMO

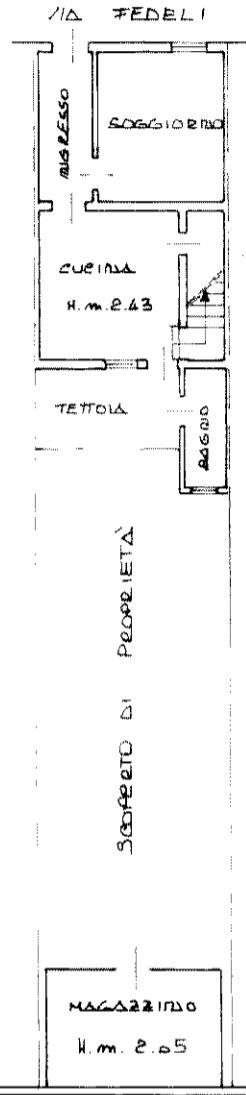

PIANO TERRA

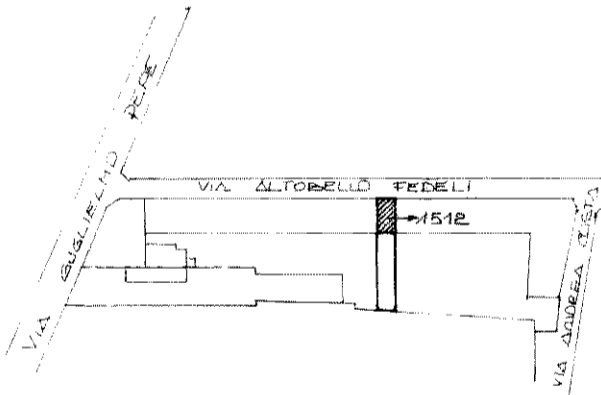

ESTRATTO MAPPA Sc. 1:2000  
SEZ. MESTRE/VENEZIA



1772/0/1987

ARR/ME/14/1512

sub 1

SOSTITUZIONE DELLA PLANIMETRIA

ORIENTAMENTO



SCALA DI 1:200

SPAZIO RISERVATO PER LE ANNOTAZIONI D'UFFICIO

DATA  
PROT. N°

Fº 14 MAPPALE 1512 sub. 1

Compilata dal **GEOMETRA**

(Titolo, nome e cognome del tecnico)

**GAVAGNIN VINCENZO**

Iscritto all'Albo dei **GEOMETRI** n° 484

della Provincia di **VENEZIA**

DATA **11/02/1987**

Firma: *Vincenzo Gavagnin*