

Dichiarazione protocollo n. PC0002097 del 19/01/2023

**Agenzia delle Entrate
CATASTO FABBRICATI
Ufficio Provinciale di
Piacenza**

Comune di Coli

Via Cerreto

civ. 3

Identificativi Catastali:

Sezione:

Foglio: 57

Particella: 663

Subalterno: 15

Compilata da:

Guglieri Giacomo

Iscritto all'albo:

Prov. [REDACTED]

N [REDACTED]

Planimetria

Scheda n. 1

Scala 1:200

SECONDO PIANO

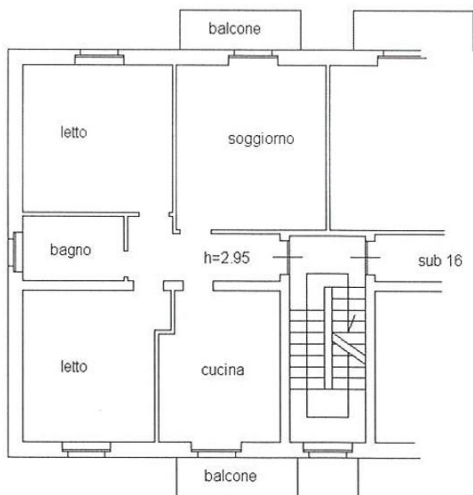

Catasto dei Fabbricati - Situazione al 17/06/2024 - Comune di COLI(C838) - < Foglio 57 - Particella 663 - Subalterno 15 >
VIA CERRETO n. 3 BISSO?

Ultima planimetria in atti

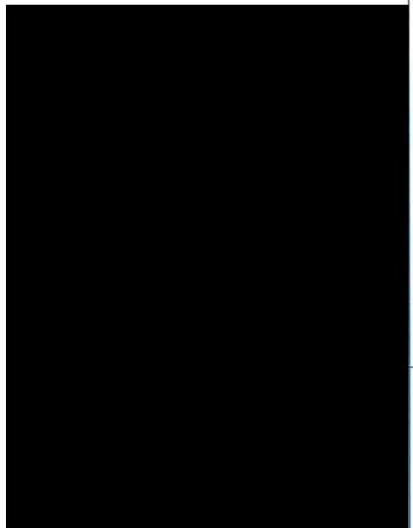

Visura storica per immobile

Situazione degli atti informatizzati al 14/06/2024

Dati della richiesta	Comune di COLI (Codice:C838)
	Provincia di PIACENZA
Catasto Fabbricati	Foglio: 57 Particella: 663 Sub.: 15

INTESTATO

1 [redacted] nato a COLI (PC) il 08/04/1941		(1) Proprieta' 1/1
---	--	--------------------

Unità immobiliare dal 23/01/2023

N.	DATI IDENTIFICATIVI				DATI DI CLASSAMENTO							DATI DERIVANTI DA	
	Sezione Urbana	Foglio	Particella	Sub	Zona Cens.	Micro Zona	Categoria	Classe	Consistenza	Superficie Catastale	Rendita		
1		57	663	15			A/2	4	5 vani	Totale: 86 m ² Totale: escluse aree scoperte**: 84 m ²	Euro 296,96	VARIAZIONE del 19/01/2023 Pratica n. PC0002097 in atti dal 23/01/2023 DIVISIONE-DIVERSA DISTRIBUZIONE DEGLI SPAZI INTERNI (n. 2097.1/2023)	
Indirizzo		VIA CERRETO n. 3 Piano 2											
Notifica							Partita				Mod.58		
Annotazioni		-classamento e rendita proposti (d.m. 701/94)											

Mappali Terreni Correlati

Codice Comune C838 - Foglio 57 - Particella 663

L'intestazione alla data della richiesta deriva dai seguenti atti:

Situazione degli intestati dal 03/11/2023

N.	DATI ANAGRAFICI	CODICE FISCALE
1	[redacted] nato a COLI (PC) il 08/04/1941	[redacted]
DATI DERIVANTI DA		Atto del 03/11/2023 Pubblico ufficiale TRIBUNALE DI PIACENZA Sede PIACENZA (PC) Repertorio n. 242 - ORDINANZA DIVISIONE PIACENZA in atti dal 31/01/2024

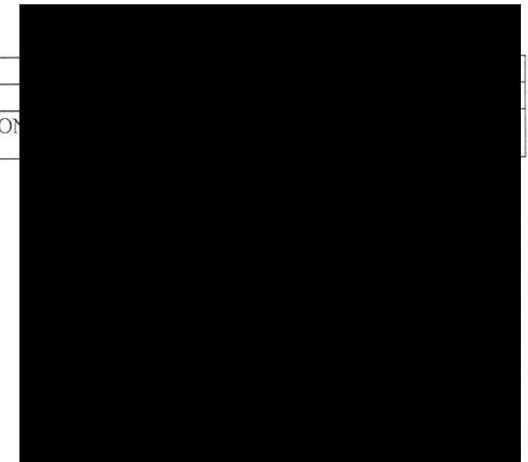
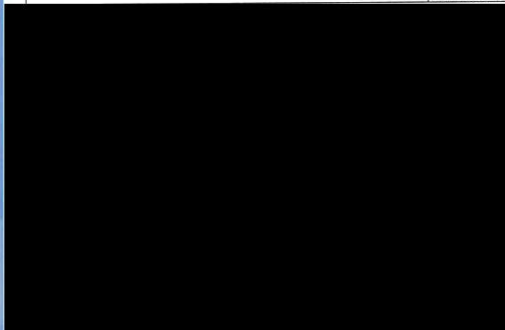

ALLEGATO C

Visura storica per immobile

Situazione degli atti informatizzati al 14/06/2024

Situazione degli intestati dal 19/01/2023

N.	DATI ANAGRAFICI	CODICE FISCALE	DIRITTI E ONERI REALI
1	[REDACTED] nato a COLI (PC) il 08/04/1941	[REDACTED]	(1) Proprieta' 1/3 fino al 03/11/2023
2	[REDACTED] nato a COLI (PC) il 28/07/1934	[REDACTED]	(1) Proprieta' 1/3 fino al 03/11/2023
DATI DERIVANTI DA VARIAZIONE del 19/01/2023 Pratica n. PC0002097 in atti dal 23/01/2023 Protocollo NSD n. ENTRATE.AGEV-STI.REGISTRO UFFICIALE.212431.19/01/2023 DIVISIONE-DIVERSA DISTRIBUZIONE DEGLI SPAZI INTERNI (n. 2097.1/2023)			

Situazione degli intestati dal 19/01/2023

N.	DATI ANAGRAFICI	CODICE FISCALE	DIRITTI E ONERI REALI
1	[REDACTED] nata a COLI (PC) il 01/10/1962	[REDACTED]	(1) Proprieta' 1/6 fino al 03/11/2023
2	[REDACTED] nato a PIACENZA (PC) il 21/12/1963	[REDACTED]	(1) Proprieta' 1/6 fino al 03/11/2023
DATI DERIVANTI DA DENUNZIA (NEI PASSAGGI PER CAUSA DI MORTE) del 19/04/2008 - UU Sede PIACENZA (PC) Registrazione Volume 329 n. 1897 registrato in data 13/10/2008 - SUCCESSIONE DI [REDACTED] Voltura n. 7009.1/2008 - Pratica n. PC0167384 in atti dal 11/11/2008			

Per ulteriori variazioni richiedere le visure storiche dei seguenti immobili soppressi, originari del precedente

Foglio 57 Particella 663 Subalterno 1; Foglio 57 Particella 663 Subalterno 2; Foglio 57 Particella 663 Subalterno 3; Foglio 57 Particella 663 Subalterno 4; Foglio 57 Particella 663 Subalterno 5; Foglio 57 Particella 663 Subalterno 6;

Foglio 57 Particella 663 Subalterno 7; Foglio 57 Particella 663 Subalterno 8;

Visura telematica

Tributi speciali: Euro 0,90

* Codice Fiscale Validato in Anagrafe Tributaria.

** Si intendono escluse le "superfici di balconi, terrazzi e aree scoperte pertinenziali e accessorie, comunicanti o non comunicanti"
(cfr. Provvedimento del Direttore dell'Agenzia delle Entrate 29 marzo 2013).

Dichiarazione protocollo n. PC0002097 del 19/01/2023

**Agenzia delle Entrate
CATASTO FABBRICATI
Ufficio Provinciale di
Piacenza**

Comune di Coli

Via Cerreto

civ. 3

Identificativi Catastali:

Sezione:

Foglio: 57

Particella: 663

Subalterno: 17

Compilata da:

Guglieri Giacomo

Isritto all'albo:

Prov. [REDACTED]

N. [REDACTED]

Planimetria

Scheda n. 1

Scala 1:200

PIANO PRIMO SOTTOSTRADA

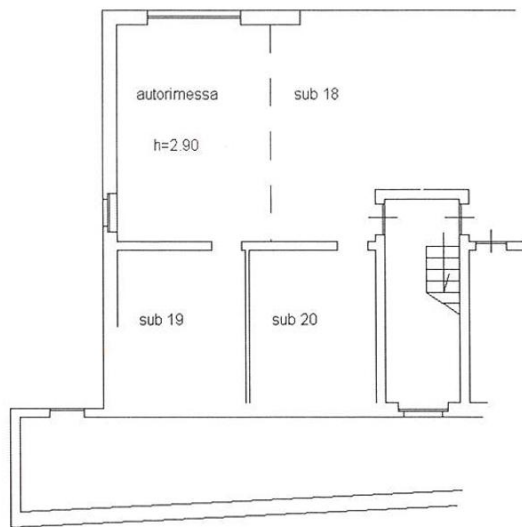

Catasto dei Fabbricati - Situazione al 17/06/2024 - Comune di COLI(C838) - < Foglio 57 - Particella 663 - Subalterno 17 >
VIA CERRETO n. 3 PIAZZA 01

Ultima planimetria in atti

Visura storica per immobile

Situazione degli atti informatizzati al 14/06/2024

Dati della richiesta	Comune di COLI (Codice:C838)
Catasto Fabbricati	Provincia di PIACENZA
	Foglio: 57 Particella: 663 Sub.: 17

INTESTATO

1	[REDACTED] nato a COLI (PC) il 08/04/1941	[REDACTED]	(1) Proprieta' 1/1
---	---	------------	--------------------

Unità immobiliare dal 23/01/2023

N.	DATI IDENTIFICATIVI				DATI DI CLASSAMENTO							DATI DERIVANTI DA	
	Sezione Urbana	Foglio	Particella	Sub	Zona Cens.	Micro Zona	Categoria	Classe	Consistenza	Superficie Catastale	Rendita		
1		57	663	17			C/6	4	23 m ²	Totale: 28 m ²	Euro 47,51	VARIAZIONE del 19/01/2023 Pratica n. PC0002097 in atti dal 23/01/2023 DIVISIONE-DIVERSA DISTRIBUZIONE DEGLI SPAZI INTERNI (n. 2097.1/2023)	
Indirizzo		VIA CERRETO n. 3 Piano S1											
Notifica							Partita				Mod.58		
Annotazioni		-classamento e rendita proposti (d.m. 701/94)											

Mappali Terreni Correlati

Codice Comune C838 - Foglio 57 - Particella 663

L'intestazione alla data della richiesta deriva dai seguenti atti:

Situazione degli intestati dal 03/11/2023

N.	DATI ANAGRAFICI	CODICE FISCALE	DIRITTI E ONERI REALI
1	[REDACTED] nato a COLI (PC) il 08/04/1941	[REDACTED]	(1) Proprieta' 1/1
DATI DERIVANTI DA		Atto del 03/11/2023 Pubblico ufficiale TRIBUNALE DI PIACENZA Sede PIACENZA (PC) Repertorio n. 242 - ORDINANZA DIVISIONALE Trascrizione n. 1035.1/2024 Reparto PI di PIACENZA in atti dal 31/01/2024	

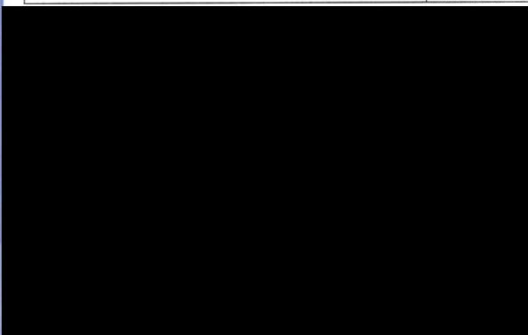

Visura storica per immobile

Situazione degli atti informatizzati al 14/06/2024

Situazione degli intestati dal 19/01/2023

N.	DATI ANAGRAFICI	CODICE FISCALE	DIRITTI E ONERI REALI
1	[REDACTED] nato a COLI (PC) il 08/04/1941	[REDACTED]	(1) Proprieta' 1/3 fino al 03/11/2023
2	[REDACTED] nato a COLI (PC) il 28/07/1934	[REDACTED]	(1) Proprieta' 1/3 fino al 03/11/2023
DATI DERIVANTI DA VARIAZIONE del 19/01/2023 Pratica n. PC0002097 in atti dal 23/01/2023 Protocollo NSD n. ENTRATE.AGEV-ST1.REGISTRO UFFICIALE.212431.19/01/2023 DIVISIONE-DIVERSA DISTRIBUZIONE DEGLI SPAZI INTERNI (n. 2097.1/2023)			

Situazione degli intestati dal 19/01/2023

N.	DATI ANAGRAFICI	CODICE FISCALE	DIRITTI E ONERI REALI
1	[REDACTED] nata a COLI (PC) il 01/10/1962	[REDACTED]	(1) Proprieta' 1/6 fino al 03/11/2023
2	[REDACTED] nato a PIACENZA (PC) il 21/12/1963	[REDACTED]	(1) Proprieta' 1/6 fino al 03/11/2023
DATI DERIVANTI DA DENUNZIA (NEI PASSAGGI PER CAUSA DI MORTE) del 19/04/2008 - UU Sede PIACENZA (PC) Registrazione Volume 329 n. 1897 registrato in data 13/10/2008 - SUCCESSIONE DI [REDACTED] Voltura n. 7009.1/2008 - Pratica n. PC0167384 in atti dal 11/11/2008			

Per ulteriori variazioni richiedere le visure storiche dei seguenti immobili soppressi, originari del precedente

Foglio 57 Particella 663 Subalterno 1; Foglio 57 Particella 663 Subalterno 2; Foglio 57 Particella 663 Subalterno 3; Foglio 57 Particella 663 Subalterno 4; Foglio 57 Particella 663 Subalterno 5; Foglio 57 Particella 663 Subalterno 6;

Foglio 57 Particella 663 Subalterno 7; Foglio 57 Particella 663 Subalterno 8;

Visura telematica

Tributi speciali: Euro 0,90

* Codice Fiscale Validato in Anagrafe Tributaria.

**Agenzia delle Entrate
CATASTO FABBRICATI
Ufficio Provinciale di
Piacenza**

Dichiarazione protocollo n. PC0002097 del 19/01/2023

Comune di Coli

Via Cerreto

civ. 3

Identificativi Catastali:

Sezione:

Foglio: 57

Particella: 663

Subalterno: 19

Compilata da:

Guglieri Giacomo

Iscritto all'albo:

Prov. [REDACTED]

N. [REDACTED]

Planimetria

Scheda n. 1

Scala 1:200

PIANO PRIMO SOTTOSTRADA

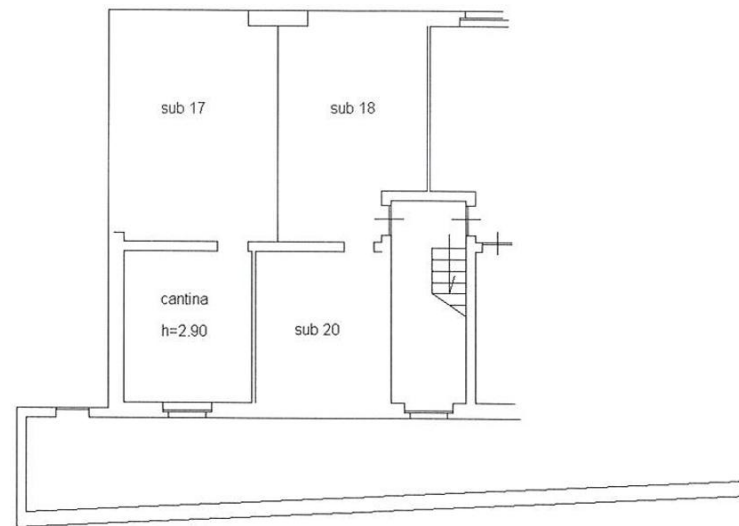

Catasto dei Fabbricati - Situazione al 17/06/2024 - Comune di COLI(C838) - < Foglio 57 - Particella 663 - Subalterno 19 >
VIA CERRETO, 3 BASSO CT

Ultima planimetria in atti



Visura storica per immobile

Situazione degli atti informatizzati al 14/06/2024

Dati della richiesta	Comune di COLI (Codice:C838)
	Provincia di PIACENZA
Catasto Fabbricati	Foglio: 57 Particella: 663 Sub.: 19

INTESTATO

1	[REDACTED] nato a COLI (PC) il 08/04/1941	(1) Proprieta' 1/1
---	---	--------------------

Unità immobiliare dal 23/01/2023

N.	DATI IDENTIFICATIVI				DATI DI CLASSAMENTO							DATI DERIVANTI DA
	Sezione Urbana	Foglio	Particella	Sub	Zona Cens.	Micro Zona	Categoria	Classe	Consistenza	Superficie Catastale	Rendita	
1		57	663	19			C/2	1	14 m ²	Totale: 17 m ²	Euro 16,63	VARIAZIONE del 19/01/2023 Pratica n. PC0002097 in atti dal 23/01/2023 DIVISIONE-DIVERSA DISTRIBUZIONE DEGLI SPAZI INTERNI (n. 2097.1/2023)
Indirizzo		VIA CERRETO n. 3 Piano S1										
Notifica		Partita					Mod.58					
Annotazioni		-classamento e rendita proposti (d.m. 701/94)										

Mappali Terreni Correlati

Codice Comune C838 - Foglio 57 - Particella 663

L'intestazione alla data della richiesta deriva dai seguenti atti:

Situazione degli intestati dal 03/11/2023

N.	DATI ANAGRAFICI	CODICE FISCALE	DIRITTI E ONERI REALI
1	[REDACTED] nato a COLI (PC) il 08/04/1941	[REDACTED]	(1) Proprieta' 1/1
[REDACTED] del 03/11/2023 Pubblico ufficiale TRIBUNALE DI PIACENZA Sede PIACENZA (PC) Repertorio n. 242 - ORDINANZA DIVISIONALE Trascrizione n. 1035.1/2024 Reparto PI di PIACENZA in atti dal 31/01/2024			

Visura storica per immobile

Situazione degli atti informatizzati al 14/06/2024

Situazione degli intestati dal 19/01/2023

N.	DATI ANAGRAFICI	CODICE FISCALE	DIRITTI E ONERI REALI
1	[REDACTED] nato a COLI (PC) il 08/04/1941	[REDACTED]	(1) Proprieta' 1/3 fino al 03/11/2023
2	[REDACTED] nato a COLI (PC) il 28/07/1934	[REDACTED]	(1) Proprieta' 1/3 fino al 03/11/2023
DATI DERIVANTI DA [REDACTED] VARIAZIONE del 19/01/2023 Pratica n. PC0002097 in atti dal 23/01/2023 Protocollo NSD n. ENTRATE.AGEV-ST1.REGISTRO UFFICIALE.212431.19/01/2023 DIVISIONE-DIVERSA DISTRIBUZIONE DEGLI SPAZI INTERNI (n. 2097.1/2023)			

Situazione degli intestati dal 19/01/2023

N.	DATI ANAGRAFICI	CODICE FISCALE	DIRITTI E ONERI REALI
1	[REDACTED] nata a COLI (PC) il 01/10/1962	[REDACTED]	(1) Proprieta' 1/6 fino al 03/11/2023
2	[REDACTED] nato a PIACENZA (PC) il 21/12/1963	[REDACTED]	(1) Proprieta' 1/6 fino al 03/11/2023
DATI DERIVANTI DA [REDACTED] DENUNZIA (NEI PASSAGGI PER CAUSA DI MORTE) del 19/04/2008 - UU Sede PIACENZA (PC) Registrazione Volume 329 n. 1897 registrato in data 13/10/2008 - SUCCESSIONE DI [REDACTED] Voltura n. 7009.1/2008 - Pratica n. PC0167384 in atti dal 11/11/2008			

Per ulteriori variazioni richiedere le visure storiche dei seguenti immobili soppressi, originari del precedente

Foglio 57 Particella 663 Subalterno 1; Foglio 57 Particella 663 Subalterno 2; Foglio 57 Particella 663 Subalterno 3; Foglio 57 Particella 663 Subalterno 4; Foglio 57 Particella 663 Subalterno 5; Foglio 57 Particella 663 Subalterno 6;

Foglio 57 Particella 663 Subalterno 7; Foglio 57 Particella 663 Subalterno 8;

Visura telematica

Tributi speciali: Euro 0,90

* Codice Fiscale Validato in Anagrafe Tributaria.

Dichiarazione protocollo n. PC0002097 del 19/01/2023

**Agenzia delle Entrate
CATASTO FABBRICATI
Ufficio Provinciale di
Piacenza**

Comune di Coli

Via Cerreto

civ. 3

Identificativi Catastali:

Sezione:

Foglio: 57

Particella: 663

Subalterno: 16

Compilata da:
Guglieri Giacomo

Iscritto all'albo:

Prov. [REDACTED]

N. [REDACTED]

Planimetria

Scheda n. 1

Scala 1:200

SECONDO PIANO

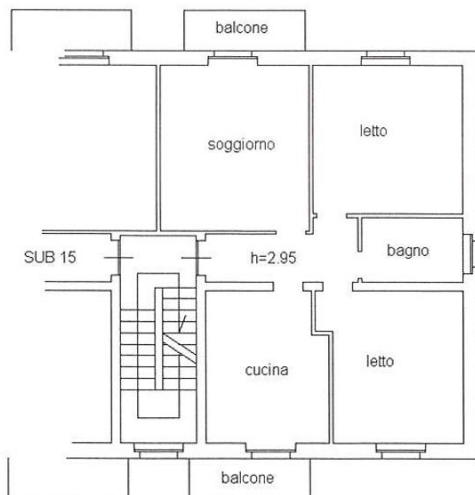

Catasto dei Fabbricati - Situazione al 17/06/2024 - Comune di COLI(C838) - < Foglio 57 - Particella 663 - Subalterno 16 >
VIA CERRETO n. 3 BIANCO

Ultima planimetria in atti

Visura storica per immobile

Situazione degli atti informatizzati al 14/06/2024

Dati della richiesta	Comune di COLI (Codice:C838)
	Provincia di PIACENZA
Catasto Fabbricati	Foglio: 57 Particella: 663 Sub.: 16

INTESTATO

1	[REDACTED] nato a COLI (PC) il 08/04/1941	(1) Proprieta' 1/1
---	---	--------------------

Unità immobiliare dal 23/01/2023

N.	DATI IDENTIFICATIVI				DATI DI CLASSAMENTO							DATI DERIVANTI DA	
	Sezione Urbana	Foglio	Particella	Sub	Zona Cens.	Micro Zona	Categoria	Classe	Consistenza	Superficie Catastale	Rendita		
1		57	663	16			A/2	4	5 vani	Totale: 86 m ² Totale: escluse aree scoperte**: 84 m ²	Euro 296,96	VARIAZIONE del 19/01/2023 Pratica n. PC0002097 in atti dal 23/01/2023 DIVISIONE-DIVERSA DISTRIBUZIONE DEGLI SPAZI INTERNI (n. 2097.1/2023)	
Indirizzo		VIA CERRETO n. 3 Piano 2											
Notifica							Partita				Mod.58		
Annotazioni		-classamento e rendita proposti (d.m. 701/94)											

Mappali Terreni Correlati

Codice Comune C838 - Foglio 57 - Particella 663

L'intestazione alla data della richiesta deriva dai seguenti atti:

Situazione degli intestati dal 03/11/2023

N.	DATI ANAGRAFICI	CODICE FISCALE	DIRITTI E ONERI REALI
1	[REDACTED] nato a COLI (PC) il 08/04/1941	[REDACTED]	(1) Proprieta' 1/1
DATI DERIVANTI DA		Atto del 03/11/2023 Pubblico ufficiale TRIBUNALE DI PIACENZA Sede PIACENZA (PC) Repertorio n. 242 - ORDINANZA DIVISIONALE Trascrizione n. 1035.1/2024 Reparto PI di PIACENZA in atti dal 31/01/2024	

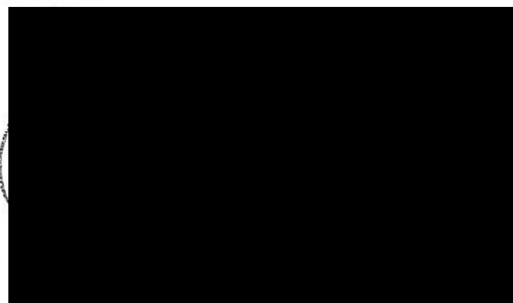

Visura storica per immobile

Situazione degli atti informatizzati al 14/06/2024

Situazione degli intestati dal 19/01/2023

N.	DATI ANAGRAFICI	CODICE FISCALE	DIRITTI E ONERI REALI
1	[REDACTED] nato a COLI (PC) il 08/04/1941	[REDACTED]	(1) Proprieta' 1/3 fino al 03/11/2023
2	[REDACTED] nato a COLI (PC) il 28/07/1934	[REDACTED]	(1) Proprieta' 1/3 fino al 03/11/2023
DATI DERIVANTI DA VARIAZIONE del 19/01/2023 Pratica n. PC0002097 in atti dal 23/01/2023 Protocollo NSD n. ENTRATE.AGEV-STI.REGISTRO UFFICIALE.212431.19/01/2023 DIVISIONE-DIVERSA DISTRIBUZIONE DEGLI SPAZI INTERNI (n. 2097.1/2023)			

Situazione degli intestati dal 19/01/2023

N.	DATI ANAGRAFICI	CODICE FISCALE	DIRITTI E ONERI REALI
1	[REDACTED] nato a COLI (PC) il 01/10/1962	[REDACTED]	(1) Proprieta' 1/6 fino al 03/11/2023
2	[REDACTED] nato a PIACENZA (PC) il 21/12/1963	[REDACTED]	(1) Proprieta' 1/6 fino al 03/11/2023
DATI DERIVANTI DA DENUNZIA (NEL PASSAGGI PER CAUSA DI MORTE) del 19/04/2008 - UU Sede PIACENZA (PC) Registrazione Volume 329 n. 1897 registrato in data 13/10/2008 - SUCCESSIONE DI [REDACTED] Voltura n. 7009.1/2008 - Pratica n. PC0167384 in atti dal 11/11/2008			

Per ulteriori variazioni richiedere le visure storiche dei seguenti immobili soppressi, originari del precedente

Foglio 57 Particella 663 Subalterno 1; Foglio 57 Particella 663 Subalterno 2; Foglio 57 Particella 663 Subalterno 3; Foglio 57 Particella 663 Subalterno 4; Foglio 57 Particella 663 Subalterno 5; Foglio 57 Particella 663 Subalterno 6;

Foglio 57 Particella 663 Subalterno 7; Foglio 57 Particella 663 Subalterno 8;

Visura telematica

Tributi speciali: Euro 0,90

* Codice Fiscale Validato in Anagrafe Tributaria.

** Si intendono escluse le "superfici di balconi, terrazzi e aree scoperte pertinenziali e accessorie, comunicanti o non comunicanti" (cfr. Provvedimento del Direttore dell'Agenzia delle Entrate 29 marzo 2013).

**Agenzia delle Entrate
CATASTO FABBRICATI
Ufficio Provinciale di
Piacenza**

Dichiarazione protocollo n. PC0002097 del 19/01/2023

Comune di Coli

Via Cerreto

civ. 3

Identificativi Catastali:

Sezione:

Foglio: 57

Particella: 663

Subalterno: 18

Compilata da:

Guglieri Giacomo

Iscritto all'albo:

Prov. [REDACTED]

N. [REDACTED]

Planimetria

Scheda n. 1

Scala 1:200

PIANO PRIMO SOTTOSTRADA

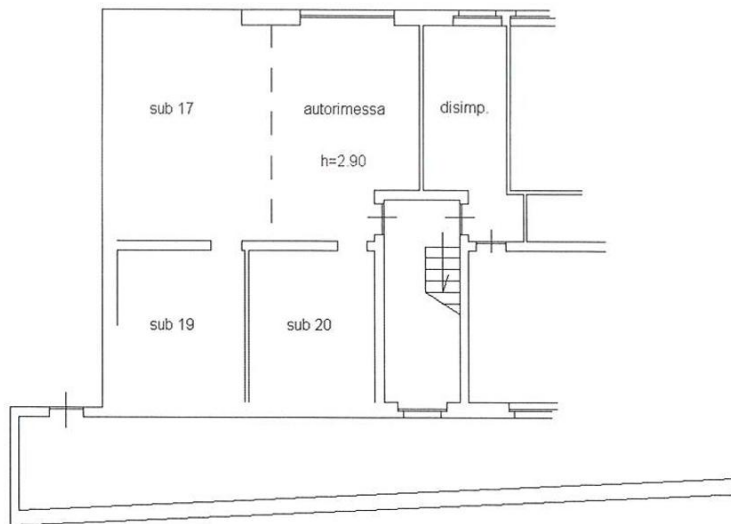

Catasto dei Fabbricati - Situazione al 17/06/2024 - Comune di COLI(C838) - < Foglio 57 - Particella 663 - Subalterno 18 ->
VIA CERRETO n. 3 DIC. 01

Ultima planimetria in atti

Visura storica per immobile

Situazione degli atti informatizzati al 14/06/2024

Dati della richiesta	Comune di COLI (Codice:C838)
	Provincia di PIACENZA
Catasto Fabbricati	Foglio: 57 Particella: 663 Sub.: 18

INTESTATO

I	[REDACTED] nato a COLI (PC) il 08/04/1941	(1) Proprieta' 1/1
---	---	--------------------

Unità immobiliare dal 23/01/2023

N.	DATI IDENTIFICATIVI				DATI DI CLASSAMENTO							DATI DERIVANTI DA	
	Sezione Urbana	Foglio	Particella	Sub	Zona Cens.	Micro Zona	Categoria	Classe	Consistenza	Superficie Catastale	Rendita		
1		57	663	18			C/6	4	23 m ²	Totale: 24 m ²	Euro 47,51	VARIAZIONE del 19/01/2023 Pratica n. PC0002097 in atti dal 23/01/2023 DIVISIONE-DIVERSA DISTRIBUZIONE DEGLI SPAZI INTERNI (n. 2097.1/2023)	
Indirizzo		VIA CERRETO n. 3 Piano S1											
Notifica							Partita				Mod.58		
Annotazioni		-classamento e rendita proposti (d.m. 701/94)											

Mappali Terreni Correlati
 Codice Comune C838 - Foglio 57 - Particella 663

L'intestazione alla data della richiesta deriva dai seguenti atti:

Situazione degli intestati dal 03/11/2023

N.	DATI ANAGRAFICI	CODICE FISCALE	DIRITTI E ONERI REALI
1	[REDACTED] nato a COLI (PC) il 08/04/1941	[REDACTED]	(1) Proprieta' 1/1
DATI DERIVANTI DA		Atto del 03/11/2023 Pubblico ufficiale TRIBUNALE DI PIACENZA Sede PIACENZA (PC) Repertorio n. 242 - ORDINANZA DIVISIONALE Trascrizione n. 1035.1/2024 Reparto PI di PIACENZA in atti dal 31/01/2024	



Visura storica per immobile

Situazione degli atti informatizzati al 14/06/2024

Situazione degli intestati dal 19/01/2023

N.	DATI ANAGRAFICI	CODICE FISCALE	DIRITTI E ONERI REALI
1	[REDACTED] nato a COLI (PC) il 08/04/1941	[REDACTED]	(1) Proprieta' 1/3 fino al 03/11/2023
2	[REDACTED] nato a COLI (PC) il 28/07/1934	[REDACTED]	(1) Proprieta' 1/3 fino al 03/11/2023
DATI DERIVANTI DA VARIAZIONE del 19/01/2023 Pratica n. PC0002097 in atti dal 23/01/2023 Protocollo NSD n. ENTRATE.AGEV-ST1.REGISTRO UFFICIALE.212431.19/01/2023 DIVISIONE-DIVERSA DISTRIBUZIONE DEGLI SPAZI INTERNI (n. 2097.1/2023)			

Situazione degli intestati dal 19/01/2023

N.	DATI ANAGRAFICI	CODICE FISCALE	DIRITTI E ONERI REALI
1	[REDACTED] nata a COLI (PC) il 01/10/1962	[REDACTED]	(1) Proprieta' 1/6 fino al 03/11/2023
2	[REDACTED] nato a PIACENZA (PC) il 21/12/1963	[REDACTED]	(1) Proprieta' 1/6 fino al 03/11/2023
DATI DERIVANTI DA DENUNZIA (NEI PASSAGGI PER CAUSA DI MORTE) del 19/04/2008 - UU Sede PIACENZA (PC) Registrazione Volume 329 n. 1897 registrato in data 13/10/2008 - SUCCESSIONE DI [REDACTED] Voltura n. 7009.1/2008 - Pratica n. PC0167384 in atti dal 11/11/2008			

Per ulteriori variazioni richiedere le visure storiche dei seguenti immobili soppressi, originari del precedente

Foglio 57 Particella 663 Subalterno 1; Foglio 57 Particella 663 Subalterno 2; Foglio 57 Particella 663 Subalterno 3; Foglio 57 Particella 663 Subalterno 4; Foglio 57 Particella 663 Subalterno 5; Foglio 57 Particella 663 Subalterno 6;

Foglio 57 Particella 663 Subalterno 7; Foglio 57 Particella 663 Subalterno 8;

Visura telematica

Tributi speciali: Euro 0,90

* Codice Fiscale Validato in Anagrafe Tributaria.

Dichiarazione protocollo n. PC0002097 del 19/01/2023

**Agenzia delle Entrate
CATASTO FABBRICATI
Ufficio Provinciale di
Piacenza**

Comune di Coli

Via Cerreto

civ. 3

Identificativi Catastali:

Sezione:

Foglio: 57

Particella: 663

Subalterno: 20

Compilata da:

Guglieri Giacomo

Iscritto all'albo:

Prov. [REDACTED]

N. [REDACTED]

Planimetria

Scheda n. 1

Scala 1:200

PIANO PRIMO SOTTOSTRADA

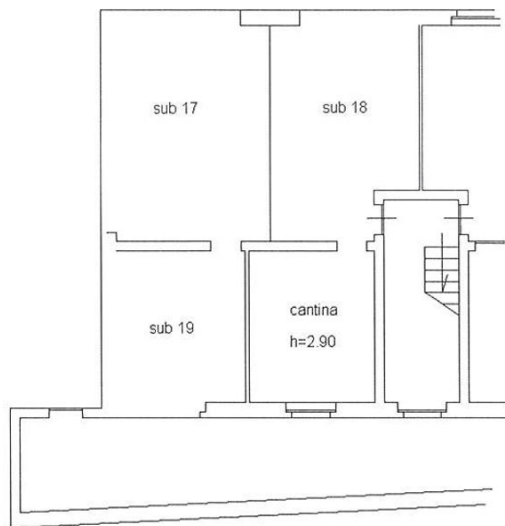

Catasto dei Fabbricati - Situazione al 17/06/2024 - Comune di COLI(C838) - < Foglio 57 - Particella 663 - Subalterno 20 >
VIA CERRETO n. 3 PIAZZA 01

Ultima planimetria in atti



Visura storica per immobile

Situazione degli atti informatizzati al 14/06/2024

Dati della richiesta	Comune di COLI (Codice:C838)
	Provincia di PIACENZA
Catasto Fabbricati	Foglio: 57 Particella: 663 Sub.: 20

INTESTATO

I	[REDACTED] nato a COLI (PC) il 08/04/1941	(1) Proprieta' 1/1
---	---	--------------------

Unità immobiliare dal 23/01/2023

N.	DATI IDENTIFICATIVI				DATI DI CLASSAMENTO							DATI DERIVANTI DA
	Sezione Urbana	Foglio	Particella	Sub	Zona Cens.	Micro Zona	Categoria	Classe	Consistenza	Superficie Catastale	Rendita	
1		57	663	20			C/2	1	13 m ²	Totale: 16 m ²	Euro 15,44	VARIAZIONE del 19/01/2023 Pratica n. PC0002097 in atti dal 23/01/2023 DIVISIONE-DIVERSA DISTRIBUZIONE DEGLI SPAZI INTERNI (n. 2097.1/2023)
Indirizzo		VIA CERRETO n. 3 Piano S1										
Notifica		Partita					Mod.58					
Annotazioni		-classamento e rendita proposti (d.m. 701/94)										

Mappali Terreni Correlati

Codice Comune C838 - Foglio 57 - Particella 663

L'intestazione alla data della richiesta deriva dai seguenti atti:

Situazione degli intestati dal 03/11/2023

N.	DATI ANAGRAFICI	CODICE FISCALE	DIRITTI E ONERI REALI
1	[REDACTED] nato a COLI (PC) il 08/04/1941	[REDACTED]	(1) Proprieta' 1/1
DATI DERIVANTI DA		Atto del 03/11/2023 Pubblico ufficiale TRIBUNALE DI PIACENZA Sede PIACENZA (PC) Repertorio n. 242 - ORDINANZA DIVISIONALE Trascrizione n. 1035.1/2024 Reparto PI di PIACENZA in atti dal 31/01/2024	

Visura storica per immobile

Situazione degli atti informatizzati al 14/06/2024

Situazione degli intestati dal 19/01/2023

N.	DATI ANAGRAFICI	CODICE FISCALE	DIRITTI E ONERI REALI
1	[redacted] ato a COLI (PC) il 08/04/1941	[redacted]	(1) Proprieta' 1/3 fino al 03/11/2023
2	[redacted] nato a COLI (PC) il 28/07/1934	[redacted]	(1) Proprieta' 1/3 fino al 03/11/2023
DATI DERIVANTI DA		VARIAZIONE del 19/01/2023 Pratica n. PC0002097 in atti dal 23/01/2023 Protocollo NSD n. ENTRATE.AGEV-STI.REGISTRO UFFICIALE.212431.19/01/2023 DIVISIONE-DIVERSA DISTRIBUZIONE DEGLI SPAZI INTERNI (n. 2097.1/2023)	

Situazione degli intestati dal 19/01/2023

N.	DATI ANAGRAFICI	CODICE FISCALE	DIRITTI E ONERI REALI
1	[redacted] ata a COLI (PC) il 01/10/1962	[redacted]	(1) Proprieta' 1/6 fino al 03/11/2023
2	[redacted] nato a PIACENZA (PC) il 21/12/1963	[redacted]	(1) Proprieta' 1/6 fino al 03/11/2023
DATI DERIVANTI DA		DENUNZIA (NEI PASSAGGI PER CAUSA DI MORTE) del 19/04/2008 - UU Sede PIACENZA (PC) Registrazione Volume 329 n. 1897 registrato in data 13/10/2008 - SUCCESSIONE DI [redacted] Voltura n. 7009.1/2008 - Pratica n. PC0167384 in atti dal 11/11/2008	

Per ulteriori variazioni richiedere le visure storiche dei seguenti immobili soppressi, originari del precedente

Foglio 57 Particella 663 Subalterno 1; Foglio 57 Particella 663 Subalterno 2; Foglio 57 Particella 663 Subalterno 3; Foglio 57 Particella 663 Subalterno 4; Foglio 57 Particella 663 Subalterno 5; Foglio 57 Particella 663 Subalterno 6;

Foglio 57 Particella 663 Subalterno 7; Foglio 57 Particella 663 Subalterno 8;

Visura telematica

Tributi speciali: Euro 0,90

* Codice Fiscale Validato in Anagrafe Tributaria.

Agenzia delle Entrate
CATASTO FABBRICATI
Ufficio Provinciale di
Piacenza

ELABORATO PLANIMETRICO

Compilato da:
Guglieri Giacomo
Iscritto all'albo:
[redacted]
Prov. [redacted] N. [redacted]

Comune di Coli
Sezione: Foglio: 57 Particella: 663

Protocollo n. PC0002097 del 19/01/2023
Tipo Mappale n. del

Dimostrazione grafica dei subalterni Scala 1 : 500

PIANO TERRENO (RIALZATO)

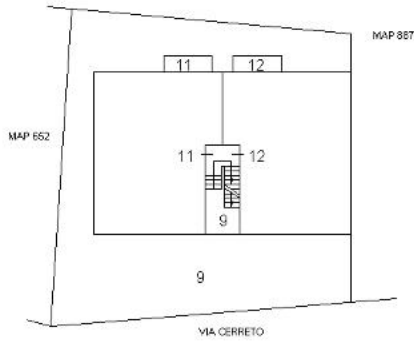

PRIMO PIANO

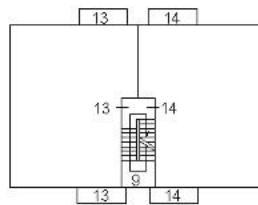

SECONDO PIANO

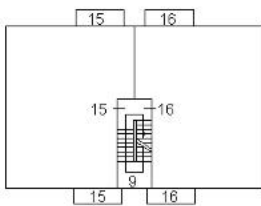

TERZO PIANO

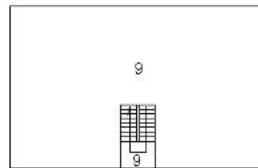

PRIMO PIANO SOTTOSTRADA

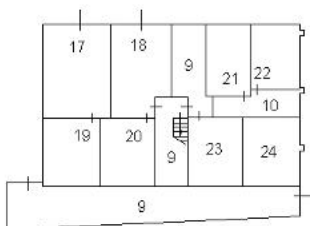

Ultima planimetria in atti



Visura storica per immobile

Situazione degli atti informatizzati al 14/06/2024

Dati della richiesta	Comune di COLI (Codice:C838)
	Provincia di PIACENZA
Catasto Terreni	Foglio: 57 Particella: 663

Area di enti urbani e promiscui dal 17/01/2023

N.	DATI IDENTIFICATIVI			DATI CLASSAMENTO					DATI DERIVANTI DA	
	Foglio	Particella	Sub	Porz	Qualità Classe	Superficie(m ²)	Deduz	Reddito		
						ha are ca		Dominicale		Agrario
1	57	663		-	ENTE URBANO	03 80				Tipo Mappale del 17/01/2023 Pratica n. PC0001717 in atti dal 17/01/2023 presentato il 17/01/2023 PER AMPLIAMENTO (n. 1717.1/2023)
Notifica						Partita	1			

Mappali Fabbricati Correlati
 Codice Comune C838 - Foglio 57 - Particella 663/

Area di enti urbani e promiscui dall'impianto meccanografico

N.	DATI IDENTIFICATIVI			DATI CLASSAMENTO					DATI DERIVANTI DA	
	Foglio	Particella	Sub	Porz	Qualità Classe	Superficie(m ²)	Deduz	Reddito		
						ha are ca		Dominicale		Agrario
1	57	663		-	ENTE URBANO	03 80				Impianto mecca
Notifica						Partita	1			

ALLEGATO B

