

Data presentazione: 01/01/1976 - Data: 28/09/2016 - n. T155393 - Richiedente: FRNLMR73D19G511J

MOD. CAT. 10  
F. 20/10/1976



MINISTERO DELLE FINANZE  
DIREZIONE GENERALE DEL CATASTO E DEI SERVIZI TECNICI ERARIALI

Mod. A (Nuovo Catasto Edilizio Urbano)

Lire 50

# NUOVO CATASTO EDILIZIO URBANO

LE. 10/02/1976 (L. 10/02/1976)

Planimetria dell'immobile situato nel Comune di PETRALIA SOTTANA in INDIPENDENZA N° 45

Ditta LANZALACO SALVATORE NATO A PALERMO L'8-12-1922

Allegata alla dichiarazione presentata all'Ufficio Tecnico Erariale di PALERMO

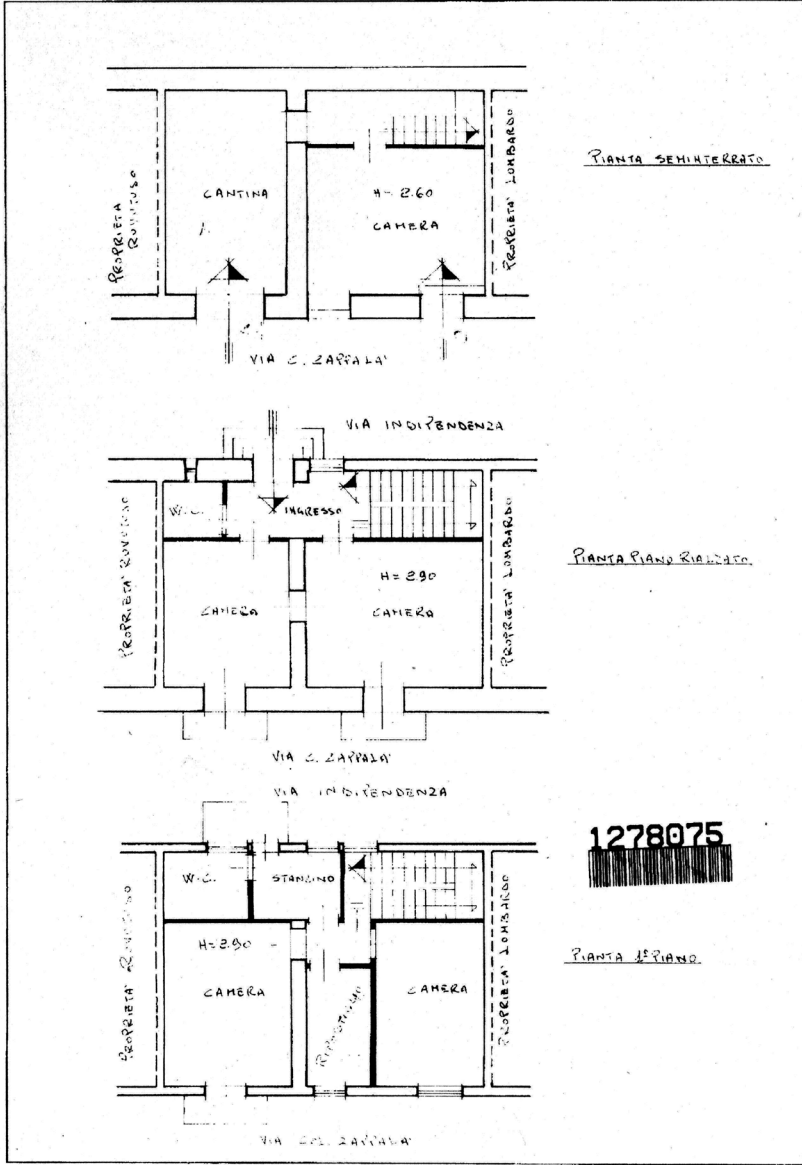

Pianta Seminterrato

Pianta Piano Ricalcato

Pianta 2° Piano

1278075

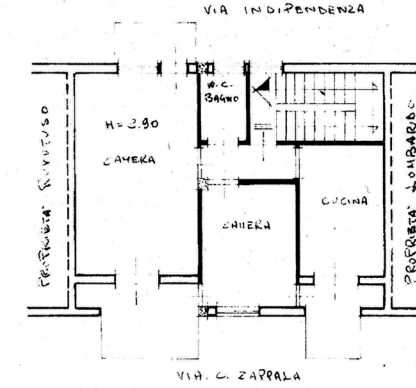

Pianta 3° Piano

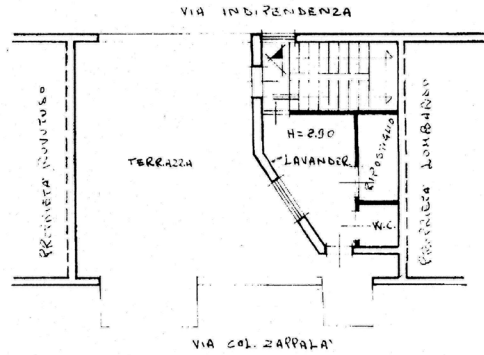

Pianta 3° Piano

ORIENTAMENTO



SCALA DI 1:100

SPAZIO RISERVATO PER LE ANNOTAZIONI D'UFFICIO

DATA: \_\_\_\_\_  
PROF. \_\_\_\_\_

Completato dal GEOMETRA  
VALERNO GIUSEPPE  
Iscritto all'Albo dei GEOMETRI  
della Provincia di PALERMO  
del 25 NOVEMBRE 1976  
Firma: *Valerno Giuseppe*

Situazione al 28/09/2016 - Comune di PETRALIA SOTTANA (GS11) - << Foglio: 0 - Particella: 319 - Subalterno: 1 >>

Data presentazione: 01/01/1976 - Data: 28/09/2016 - n. T155393 - Richiedente: FRNLMR73D19G511J  
Totale sheets: 1 - Formato di acquisizione: fuori standard (387X505) - Formato stampa richiesto: A3(297X420)  
Ultima planimetria in atti