

1441  
MODULARIO  
F. rig. rend. 487



MINISTERO DELLE FINANZE  
DIREZIONE GENERALE DEL CATASTO E DEI SS.TT.EE.  
**CATASTO EDILIZIO URBANO** (RDL 13-4-1939, n. 652)

MOD **BN** (GEU)

LIRE  
**500**

17  
Planimetria di u.i.u. in Comune di TORINO via LANCIA civ. 8

PIANO SECONDO

H. mt. 2,70

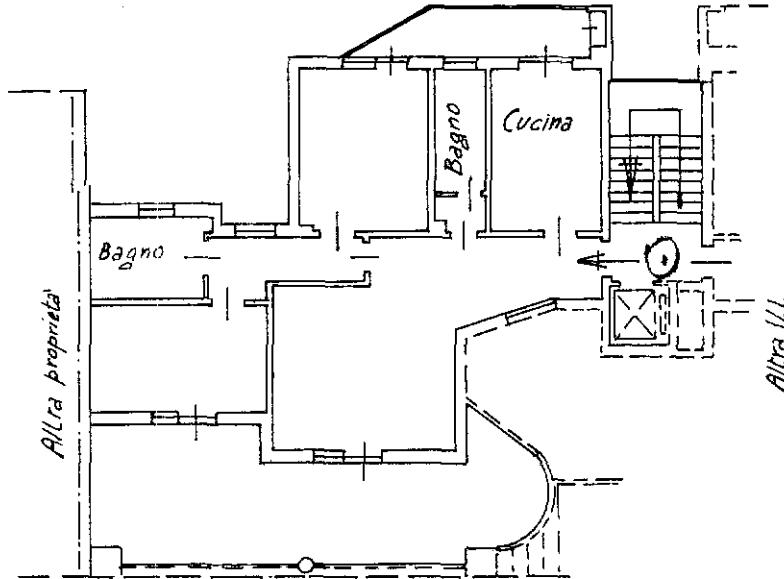

PIANO TERZO INTERR.

H. mt. 2,50

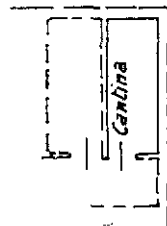

ORIENTAMENTO

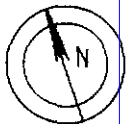

SCALA DI 1:200

Dichiarazione di N.C.   
Denuncia di variazione

Compilata dal Geom. PORPORATO  
(Titolo, cognome e nome)

RISERVATO ALL'UFFICIO

Giuseppe



004589 27 GIU. 1994

Data presentazione: 27/06/1994 - Data: 08/02/2026 - n. T35679 - Richiedente: MGSSVN68H69Z700F  
Totale schede: 1289 - Formato di acquisizione: A4(210x297) - Formato stampa richiesto: A4(210x297)  
n. 799 sub. A  
data 03-06-94 Firma [Signature]

P 4589

Catasto dei Fabbricati - Situazione al 08/02/2026 - Comune di TORINO(L219) - < Foglio 1289 - Particella 799 - Subalterno 4 >  
VIA LANCIA VINCENZO n. 8 Piano 2