

MODULARIO  
F. 1/19 rend. 497



MINISTERO DELLE FINANZE  
DIREZIONE GENERALE DEL CATASTO E DEI SERVIZI TECNICI ERARIALI

Mod. B (Nuovo Catasto Edilizio Urbano)

Lire  
150

# NUOVO CATASTO EDILIZIO URBANO

(R. DECRETO-LEGGE 15 APRILE 1939, N. 652)

Planimetria dell'immobile situato nel Comune di **ZAGAROLO** Via **DON MINZONI N° 21**  
Ditta **CARSELLI EUGENIO MATO A GENAZZANO(RM) IL 17-2-1927 - PROPRIETARIO -**  
Allegata alla dichiarazione presentata all'Ufficio Tecnico Erariale di **ROMA**

## PIANTA PIANO TERRA M<sup>2</sup> 3,20

Foglio 66  
PART. 693  
SUB. 3/3

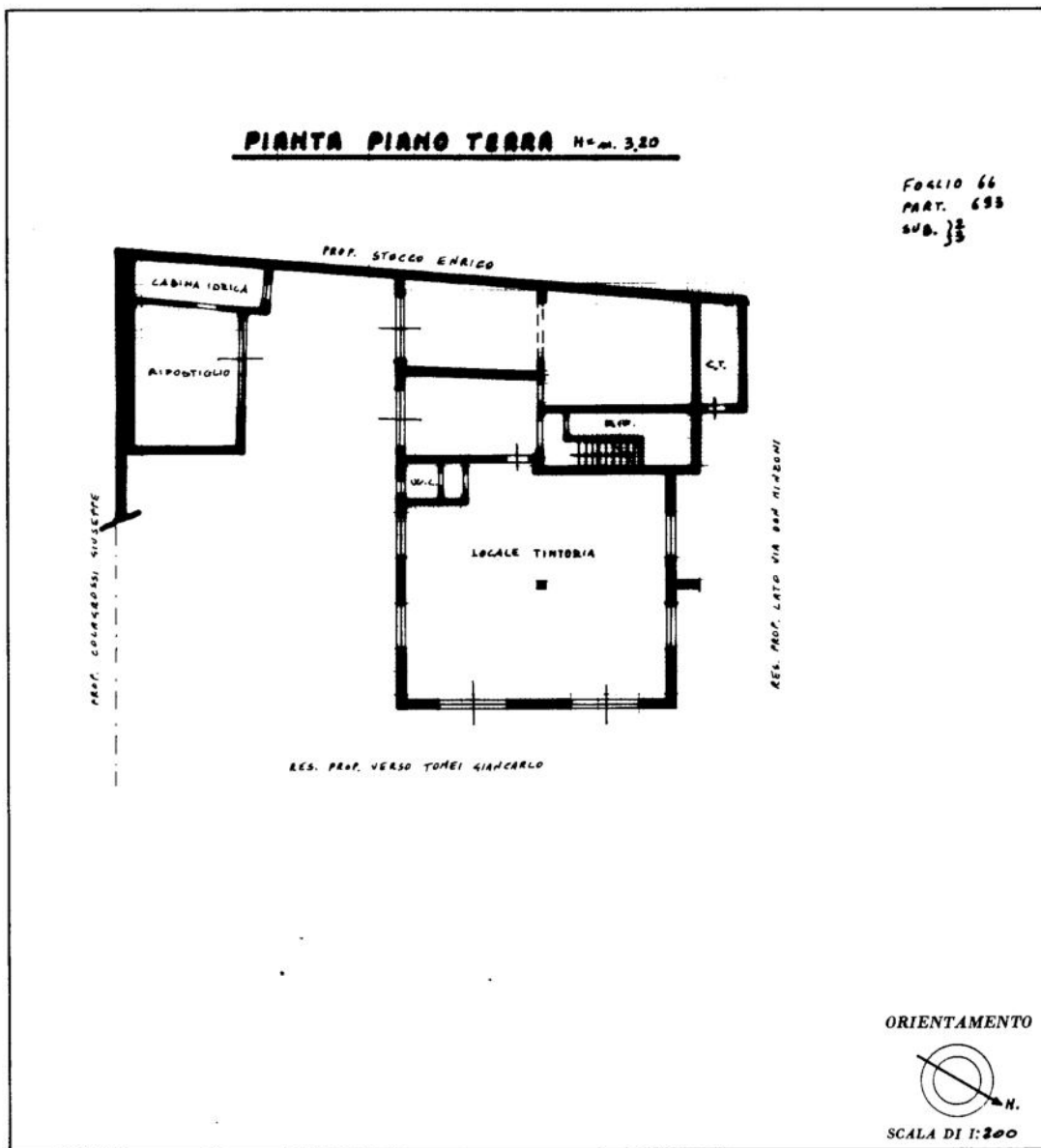

ORIENTAMENTO



SCALA DI 1:200

SPAZIO RISERVATO PER LE ANNOTAZIONI D'UFFICIO

DATA  
PROT. N°

Compilata dal **GEOM. ANGELO NATI**  
(Titolo, nome e cognome del tecnico)

Iscritto all'Albo dei **GEOMETRI**  
della Provincia di **ROMA N° 2604**

DATA **27-9-1985**

Firma: *[Handwritten signature]*

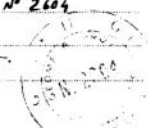

Catasto dei Fabbricati - Situazione al 04/07/2022 - Comune di SAN CESAREO(M295) - < Foglio 66 - Particella 693 - Subalterno 2 > - Uiu graffiata  
VIA ALESSANDRO MANZONI n. 21 Piano T

Ultima planimetria in atti

MODULARIO  
F. g. 1986, 497



MINISTERO DELLE FINANZE  
DIREZIONE GENERALE DEL CATASTO E DEI SERVIZI TECNICI ERARIALI

MOD. B (Nuovo Catasto Edilizio Urbano)

Lire  
150

# NUOVO CATASTO EDILIZIO URBANO

(R. DECRETO-LEGGE 13 APRILE 1939, N. 652)

Planimetria dell'immobile situato nel Comune di ZAGAROLO Via DON MINZONI N° 21  
Ditta CAROSELLI EUGENIO NATO A GENAZZANO (RM) IL 17-2-1927 - PROPRIETARIO-  
Allegata alla dichiarazione presentata all'Ufficio Tecnico Erariale di ROMA

## PIANTA PRIMO PIANO H=cm. 300

FOGLIO 66  
PART. 693  
SUB. 4  
INT. 1

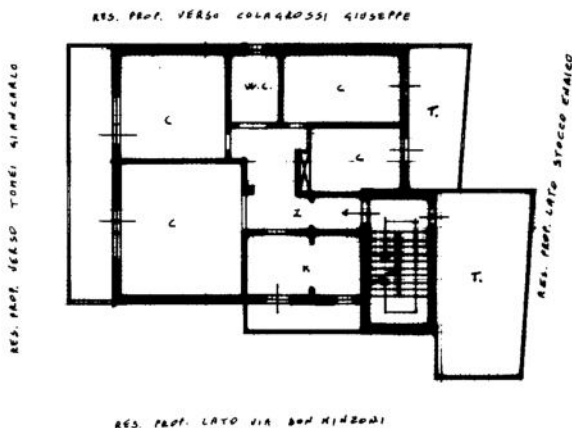

ORIENTAMENTO



SCALA DI 1:200

SPAZIO RISERVATO PER LE ANNOTAZIONI D'UFFICIO

DATA  
PROT. N°

Compilata dal GEOM. ANGELO NATI  
(Titolo, nome e cognome del tecnico)

Iscritto all'Albo dei GEOMETRI  
della Provincia di ROMA N° 2604

DATA 27-9-1985

Firma: Angelo Nati



Ultima planimetria in atti

Catasto dei Fabbricati - Situazione al 04/07/2022 - Comune di SAN CESAREO(M295) - < Foglio 66 - Particella 693 - Subalterno 4 >  
VIA ALESSANDRO MANZONI n. 21 Interno 1 Piano 1

MODULARIO  
F. ing. rend. 497



MINISTERO DELLE FINANZE  
DIREZIONE GENERALE DEL CATASTO E DEI SERVIZI TECNICI ERARIALI

MOD. B (Nuovo Catasto Edilizio Urbano)

Lire  
150

# NUOVO CATASTO EDILIZIO URBANO

(R. DECRETO-LEGGE 13 APRILE 1939, N. 652)

Planimetria dell'immobile situato nel Comune di **ZAGAROLO** Via **DON MINZONI N° 21**  
Ditta **CAROSELLI EUGENIO NATO A GENAZZANO (RM) IL 17-2-1927 - PROPRIETARIO -**  
Allegata alla dichiarazione presentata all'Ufficio Tecnico Erariale di **ROMA**

## PIANTA SECONDO PIANO N. 200

Foglio 66  
PART. 693  
SUB. 5  
INT. 2

RES. PROF. VASCO COLAZZOSI GIUSEPPE

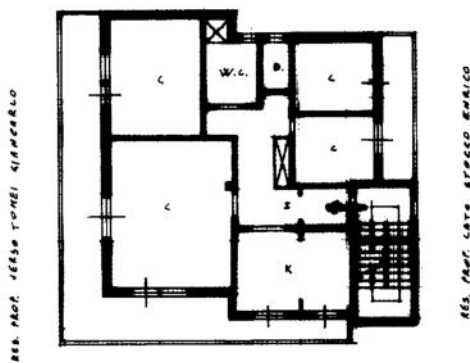

RES. PROF. LATO VIA DON MINZONI

ORIENTAMENTO



SCALA DI 1:200

SPAZIO RISERVATO PER LE ANNOTAZIONI D'UFFICIO

DATA  
PROT. N°

Compilata dal **GEOM. ANGELO NATI**  
(Titolo, nome e cognome del tecnico)

Iscritto all'Albo dei **GEOMETRI**  
della Provincia di **ROMA N° 2604**

DATA **27-9-1985**  
Firma: *Angelo Nati*

Ultima planimetria in atti

Data presentazione: 16/09/1986 - Data: 04/07/2022 - n. T124578 - Richiedente: CNITMS69B23A749L

Totale schede: 1 - Formato di acquisizione: A3(297x420) - Formato stampa richiesto: A4(210x297)

Catasto dei Fabbricati - Situazione al 04/07/2022 - Comune di SAN CESAREO(M295) - < Foglio 66 - Particella 693 - Subalterno 5 >  
VIA ALESSANDRO MANZONI n. 21 Interno 2 Piano 1

MODULARIO  
F. n. g. rend. 497



MINISTERO DELLE FINANZE  
DIREZIONE GENERALE DEL CATASTO E DEI SERVIZI TECNICI ERARIALI

Mod. B (Nuovo Catasto Edilizio Urbano)

Lire  
150

# NUOVO CATASTO EDILIZIO URBANO

(R. DECRETO-LEGGE 13 APRILE 1939, N. 652)

Planimetria dell'immobile situato nel Comune di **ZAGAROLO** Via **DON MINZONI N° 21**  
Ditta **CARSELLI EUGENIO NATO A GENAZZANO (AN) IL 17-2-1927 - PROPRIETARIO -**  
Allegata alla dichiarazione presentata all'Ufficio Tecnico Erariale di **ROMA**

## PIANTA TERZO PIANO N° 230

FOLIO 66  
PART. 633  
SUB. 6  
INT. 3

RES. PROP. URSO COLAROSI CINQUE

RES. PROP. URSO TORRE CINQUE

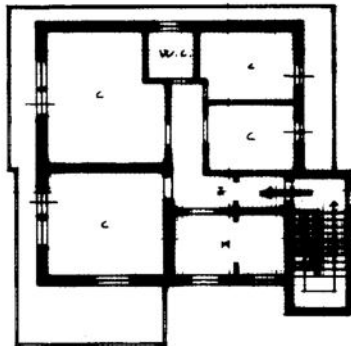

RES. PROP. LAYO STORCO SEPTIMO

RES. PROP. LAYO VIA DON MINZONI

ORIENTAMENTO



SCALA DI 1:200

SPAZIO RISERVATO PER LE ANNOTAZIONI D'UFFICIO

DATA  
PROT. N°

Compilata dal **GEOM. ANGELO NATI**  
(Titolo, nome e cognome del tecnico)

Iscritto all'Albo de' **GEOMETRI**  
della Provincia di **ROMA N° 2104**

DATA **27-9-1985**

Firma: *Angelo Nati*

Ultima planimetria in atti

Data presentazione: 16/09/1986 - Data: 04/07/2022 - n. T124580 - Richiedente: CNITMS69B23A749L

Totale schede: 1 - Formato di acquisizione: A3(297x420) - Formato stampa richiesto: A4(210x297)

Catasto dei Fabbricati - Situazione al 04/07/2022 - Comune di SAN CESAREO(M295) - < Foglio 66 - Particella 693 - Subalterno 6 >  
VIA ALESSANDRO MANZONI n. 21 Interno 3 Piano 3