

1148

MODULARIO
F. rig. rend. 487



MINISTERO DELLE FINANZE
DIPARTIMENTO DEL TERRITORIO

MOD. EN (CEU)

LIRE
500

CATASTO EDILIZIO URBANO (RDL 13-4-1939, n. 652)

Planimetria di u.i.u. in Comune di TORINO via CORSO G. CESARE civ. 4-6

PER FRAZIONAMENTO F. 208 N. 61 SUB. 134

ASSUME NUOVO IDENTIFICATIVO CATASTALE F. 208 H. 61 SUB. 136

PARTE A

CORSO G. CESARE

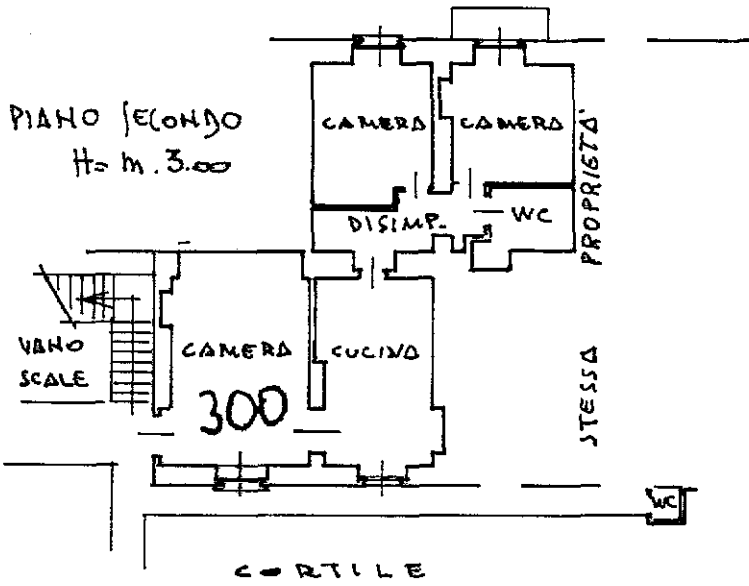

PIANO CANTINE H = m. 3.00
300

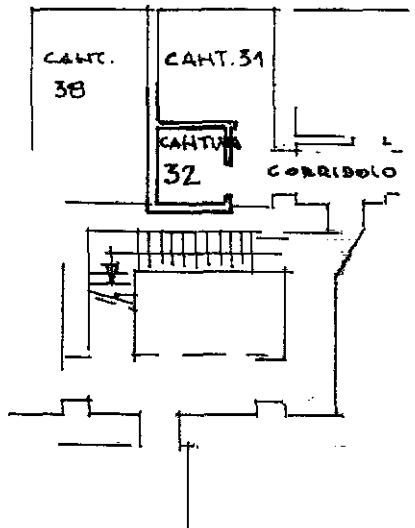

ORIENTAMENTO

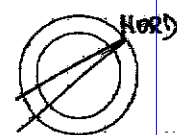

SCALA DI 1:200

Catasto del Fabbricato - Situazione al 12/10/2012 - Comune di TORINO (I.219) - < Foglio: 1216 - Particella: 74 - Subalterno: 136 >
CORSO GIULIO CESARE n. 4/6 piano: S1-2;

Dichiarazione di N.C.
Denuncia di variazione
Ultima planimetria in atti

Compilata dal GEOM. BELLEVI
(Titolo, cognome e nome)
GABRIELE

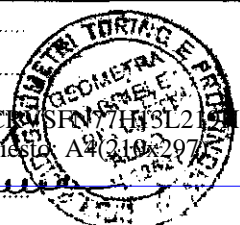

RISERVATO ALL'UFFICIO

Data presentazione: 10/11/1994 - Data: 12/10/2012 - n. T238119 - Richiedente: CRVSFN77H13L219H
Totale schede: 1 - Formato di acquisizione: A4 (210x297) - Formato stampa richiesta: A4 (210x297)
n. 208 sub. 136

Iscritto all'albo dei GEOM.
TORINO
data 12.10.94 Firma Gabriele Bellevi

10 NOV 94 - 014316