

Agenzia delle Entrate
CATASTO FABBRICATI
Ufficio Provinciale di
Roma

Dichiarazione protocollo n. RM0232139 del 18/04/2016

Planimetria di u.i.u. in Comune di Grottaferrata

Via Xxv Luglio

civ. 3

Identificativi Catastali:

Sezione:

Foglio: 10

Particella: 1274

Subalterno: 15

Compilata da:

Canestri Giuseppe

Iscritto all'albo:

Geometri

Prov. Roma

N. 04227

Scheda n. 1

Scala 1:200

ABITAZIONE int. 8

DISTACCO VERSO PARTICELLA 524

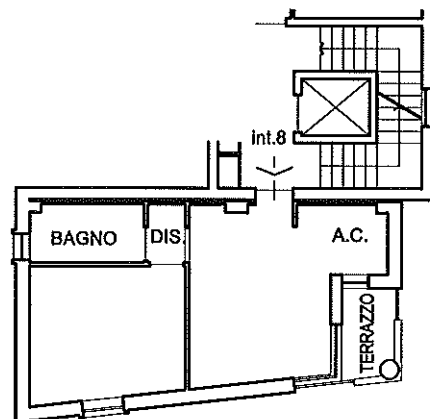

DISTACCO VERSO PARTICELLA 173

DISTACCO VERSO VIA XXV LUGLIO

PIANO TERZO
H = 2,75

ORIENTAMENTO



SCALA DI 1: 200

Ultima planimetria in atti

**Agenzia delle Entrate
CATASTO FABBRICATI
Ufficio Provinciale di
Roma**

Dichiarazione protocollo n. RM0232139 del 18/04/2016

Planimetria di u.i.u. in Comune di Grottaferrata

Via Xxv Luglio

civ. 3

Identificativi Catastali:

Sezione:

Foglio: 10

Particella: 1274

Subalterno: 18

Compilata da:

Canestri Giuseppe

Iscritto all'albo:

Geometri

Prov. Roma

N. 04227

Scheda n. 1

Scala 1:200

POSTO AUTO n.3

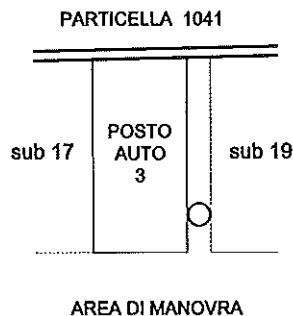

**PIANO PRIMO SOTTO STRADA
H = 2,65**

ORIENTAMENTO



SCALA DI 1: 200

Ultima planimetria in atti