

Visura storica per immobile

Situazione degli atti informatizzati dall'impianto meccanografico al 09/02/2021

Dati della richiesta	Comune di CALATAFIMI SEGESTA (Codice: B385)
Catasto Fabbricati	Provincia di TRAPANI
	Foglio: 57 Particella: 490 Sub.: 8

INTESTATO

1	FERRARA Rosario											
---	-----------------	--	--	--	--	--	--	--	--	--	--	--

Unità immobiliare dal 24/05/1988

N.	DATI IDENTIFICATIVI				DATI DI CLASSAMENTO							DATI DERIVANTI DA
	Sezione Urbana	Foglio	Particella	Sub	Zona Cens.	Micro Zona	Categoria	Classe	Consistenza	Superficie Catastale	Rendita	
1		57	490	8			A/3	5	8 vani	Totale: 184 m ² Totale escluse aree scoperte**: 163 m ²	Euro 619,75 L. 1.200.000	CLASSAMENTO AUTOMATICO del 24/05/1988 in atti dal 26/09/1990 (n. 275/1988)
Indirizzo		VIA PIETRO SCIASCIA piano: T;										
Notifica		-				Partita		4730		Mod.58		-

Mappali Terreni Correlati

Codice Comune B385 - Sezione - Foglio 57 - Particella 490

Situazione dell'unità immobiliare dal 01/01/1992

N.	DATI IDENTIFICATIVI				DATI DI CLASSAMENTO							DATI DERIVANTI DA
	Sezione Urbana	Foglio	Particella	Sub	Zona Cens.	Micro Zona	Categoria	Classe	Consistenza	Superficie Catastale	Rendita	
1		57	490	8			A/3	5	8 vani	Totale: 184 m ² Totale escluse aree scoperte**: 163 m ²	Euro 619,75 L. 1.200.000	VARIAZIONE del 01/01/1992 VARIAZIONE DEL QUADRO TARIFFARIO
Indirizzo		, VIA PIETRO SCIASCIA piano: T;										
Notifica		-				Partita		4730		Mod.58		-

Visura storica per immobile

Situazione degli atti informatizzati dall'impianto meccanografico al 09/02/2021

Situazione dell'unità immobiliare dal 26/09/1990

N.	DATI IDENTIFICATIVI				DATI DI CLASSAMENTO							DATI DERIVANTI DA
	Sezione Urbana	Foglio	Particella	Sub	Zona Cens.	Micro Zona	Categoria	Classe	Consistenza	Superficie Catastale	Rendita	
1		57	490	8								COSTITUZIONE in atti dal 26/09/1990
Indirizzo		, VIA PIETRO SCIASCIA piano: T;										
Notifica		-		Partita		4730		Mod.58		-		

Situazione degli intestati dal 01/02/2002

N.	DATI ANAGRAFICI	CODICE FISCALE	DIRITTI E ONERI REALI
1	FERRARA Rosario [REDACTED]	[REDACTED]	(1) Proprieta` per 1/1 in regime di separazione dei beni
DATI DERIVANTI DA		ISTRUMENTO (ATTO PUBBLICO) del 01/02/2002 protocollo n. 87478 Voltura in atti dal 05/04/2002 Repertorio n.: 29599 Rogante: NOT. [REDACTED] Sede: MARSALA Registrazione: UR Sede: MARSALA n: 452 del 19/02/2002 DONAZIONE (n. 63229.1/2002)	

Situazione degli intestati dal 01/02/2002

N.	DATI ANAGRAFICI	CODICE FISCALE	DIRITTI E ONERI REALI
1	FERRARA Rosario [REDACTED]	[REDACTED]	(1) Proprieta` per 1/1 in regime di separazione dei beni fino al 01/02/2002
DATI DERIVANTI DA		ISTRUMENTO (ATTO PUBBLICO) del 01/02/2002 protocollo n. 63229 Trascrizione in atti dal 12/03/2002 Repertorio n.: 29599 Rogante: [REDACTED] E Sede: MARSALA Registrazione: Sede: DONAZIONE ACCETTATA (Passaggi intermedi da esaminare) (n. 3126.1/2002)	

Situazione degli intestati dal 26/09/1990

N.	DATI ANAGRAFICI	CODICE FISCALE	DIRITTI E ONERI REALI
1	[REDACTED]	[REDACTED]	fino al 01/02/2002
2	[REDACTED]	[REDACTED]	(1) Proprieta` per 1000/1000 fino al 01/02/2002
3	[REDACTED]	[REDACTED]	fino al 01/02/2002
DATI DERIVANTI DA		in atti dal 26/09/1990	

Unità immobiliari n. 1

Tributi erariali: Euro 0,90

Visura telematica

* Codice Fiscale Validato in Anagrafe Tributaria

** Si intendono escluse le "superfici di balconi, terrazzi e aree scoperte pertinenziali e accessorie, comunicanti o non comunicanti" (cfr. Provvedimento del Direttore dell'Agenzia delle Entrate 29 marzo 2013).

MODULARIO
Fig. rend. 497



MINISTERO DELLE FINANZE

Mod. B (Nuovo Catasto Edilizio Urbano)

DIREZIONE GENERALE DEL CATASTO E DEI SERVIZI TECNICI ERARIALI

Lire
200

NUOVO CATASTO EDILIZIO URBANO

(R. DECRETO-LEGGE 13 APRILE 1939, N. 652)

Planimetria dell'immobile situato nel Comune di CALATAFIMI Via PAOLO PISANO 53

Ditta: [REDACTED]

Allegata alla dichiarazione presentata all'Ufficio Tecnico Erariale di TRAPANI

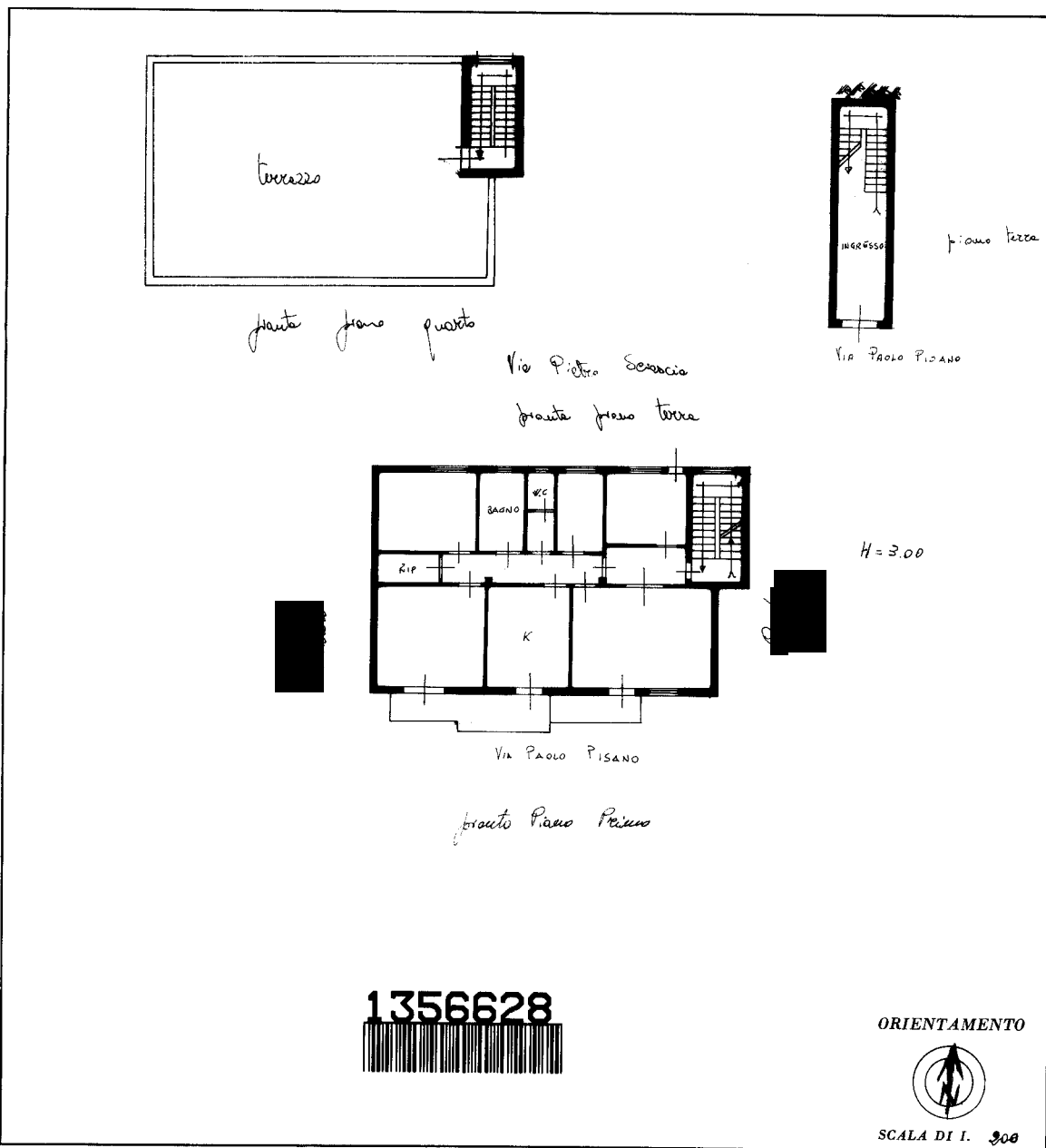

SPAZIO RISERVATO PER LE ANNOTAZIONI D'UFFICIO	
DATA PROT. N°	foglio 51 particella 430 / 8

Compilata dal [REDACTED]

Catasto dei Fabbricati - Situazione al 22/02/2021 - Comune di CALATAFIMI SEGESTA (B385) - < Foglio: 57 - Particella: 490 - Subalterno: 8 >
VIA PIETRO SCIASCIA piano: T;

Ultima planimetria in atti

Direzione Provinciale di Trapani
 Ufficio Provinciale - Territorio
 Servizi Catastali

Comune di: CALATAFIMI SEGESTA

Elenco Subalterni

ACCERTAMENTO DELLA PROPRIETA IMMOBILIARE URBANA

ELENCO DEI SUBALTERNI ASSEGNATI

Comune		Sezione	Foglio	Particella		Tipo mappale	del:
CALATAFIMI SEGESTA			57	490			
Sub	UBICAZIONE via/piazza	n°civ	Piani	Scala	Int.	DESCRIZIONE	
1	VIA PAOLO PISANO	53	T-1 2-3 4			B. C. N. C. AI SUB.8-9-10-11-12-13 (ANDRONE E VANO SCALA)	
2	VIA PAOLO PISANO	53	4			TERRAZZO COMUNE AI SUB.8-10-12	
3	VIA PAOLO PISANO	53	4			TERRAZZO COMUNE AI SUB.9-11-13	
8	VIA PIETRO SCIASCIA	SNC	T			ABITAZIONE DI TIPO ECONOMICO	
9	VIA PAOLO PISANO	53	1			ABITAZIONE DI TIPO ECONOMICO	
10	VIA PAOLO PISANO	53	2			ABITAZIONE DI TIPO ECONOMICO	
11	VIA PAOLO PISANO	53	2			ABITAZIONE DI TIPO ECONOMICO	
12	VIA PAOLO PISANO	53	3			ABITAZIONE DI TIPO ECONOMICO	
13	VIA PAOLO PISANO	53	3			ABITAZIONE DI TIPO ECONOMICO	
14	VIA PAOLO PISANO	SNC	T			AUTORIMESSA	
16						SOPPRESSO	
17	VIA PAOLO PISANO	SNC	T			B.C.N.C. AI SUB.18-19 (VANO SCALA E ANDRONE)	
18	VIA PAOLO PISANO	SNC	T			AUTORIMESSA	
19	VIA PAOLO PISANO	SNC	1			UFFICIO	
20	VIA PAOLO PISANO	SNC	T			AUTORIMESSA	
21	VIA PAOLO PISANO	SNC	T			AUTORIMESSA	
22	VIA PAOLO PISANO	SNC	T			AUTORIMESSA	
23	VIA PAOLO PISANO	SNC	T			AUTORIMESSA	

Unità immobiliari n. 18

Tributi erariali: 0,00

Visura telematica

