

MODULARIO
F. rig. rend. 496



MINISTERO DELLE FINANZE
DIREZIONE GENERALE DEL CATASTO E DEI SS.TT.EE.

CATASTO EDILIZIO URBANO (RDL 13-4-1939, n. 652)

Planimetria di u.i.u. in Comune di **PALESTRINA** via **PEDEMONTANA** civ. **snc.**

MOD. AN (CEU)

LIRE
400

Allegato "F"

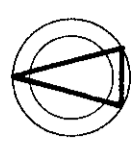
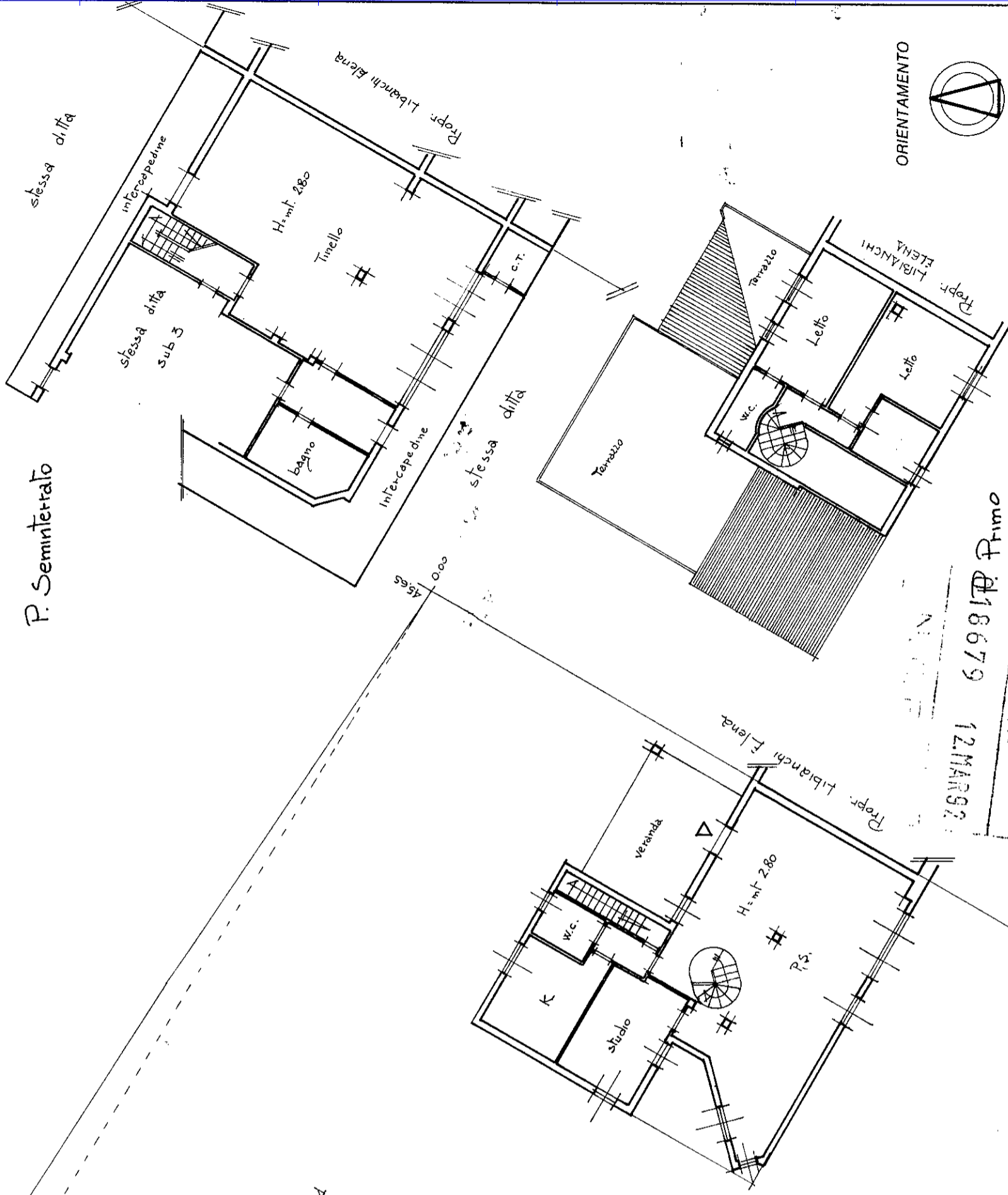

SCALA DI 1:200

RISERVATO ALL'UFFICIO

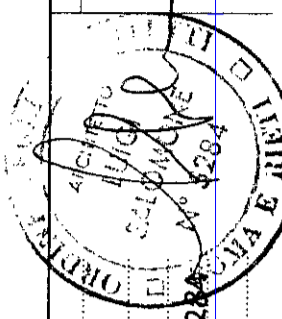

Compilata dall'ARCH. SALOTONE
(titolo, cognome e nome)
LUIGI

Iscritto all'albo degli Architetti
della provincia di **ROMA** n. **5284**
data **13.02.1992** Firma

Dichiarazione di N.C.
Denuncia di variazione

Identificativi catastali
F. **12** sub. **1**
n. **235** map. **01**

679171 679171 Primo
12 MAR 1992

MODULARIO
F. rig. rend. 497



MINISTERO DELLE FINANZE
DIREZIONE GENERALE DEL CATASTO E DEI SS.TT.EE.
CATASTO EDILIZIO URBANO (RD L. 13-4-1939, n. 652)

MOD. BN (CEU)

LIRE
250

Planimetria di u.i.u. in Comune di PALESTRINA via PEDEMONTANA civ. SNC

Allegato "G"

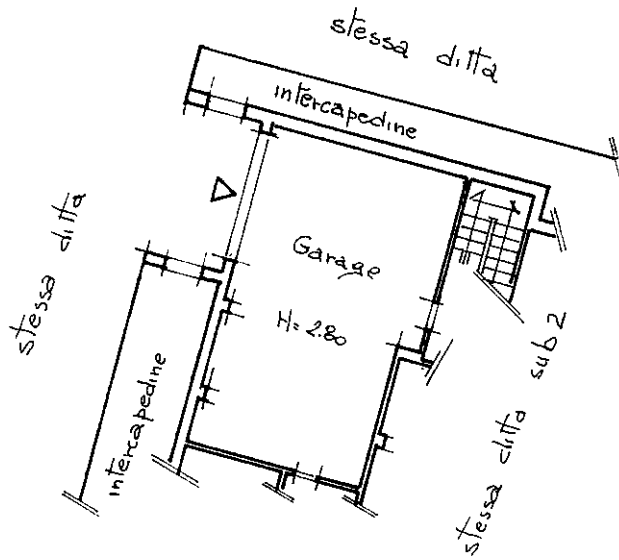

P. Seminterrato

ORIENTAMENTO



SCALA DI 1: 200

Dichiarazione di N.C.
Ultima planimetria in atti
Denuncia di variazione

Compilata dall'ARCH. SALOMONE
(Titolo, cognome e nome)
LUIGI

RISERVATO ALL'UFFICIO

Data presentazione: 12/03/1992 - Data: 02/07/2018 - n. T309015 - Richiedente: PTRSFN71P30H769U

F. 12
n. 235 sub. 3

Iscritto all'Albo degli ARCHITETTI
della provincia di ROMA n. 5284
data 13-02-1992 Firma

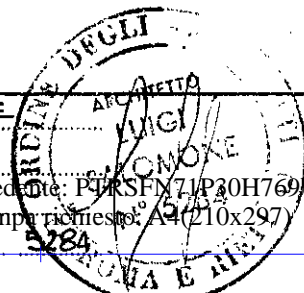

Catasto dei Fabbricati - Situazione al 02/07/2018 - Comune di PALESTRINA (G274) - < Foglio: 12 - Particella: 235 - Subalterno: 3 >
Firmato Da: PALESTRINA INFORMATICA PEC S.P.A. - NG CA 3 Serial#: 667377aced71732e88950d899e6b7f9c7

nome - Istituto Poligrafico e Zecca dello Stato - P.V.