

**Agenzia del Territorio  
CATASTO FABBRICATI  
Ufficio Provinciale di  
Brescia**

Dichiarazione protocollo n. 000017147 del 20/01/2003

Planimetria di u.i.u. in Comune di Gussago

Via Barco

civ.

Identificativi Catastali:

Sezione: NCT

Foglio: 33

Particella: 103

Subalterno: 11

Compilata da:  
Mobilio Paolo

Iscritto all'albo:  
Geometri

Prov. Brescia

N. 4068

Scheda n. 1

Scala 1:200

### PIANO PRIMO

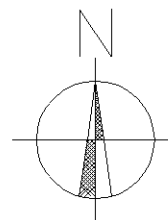
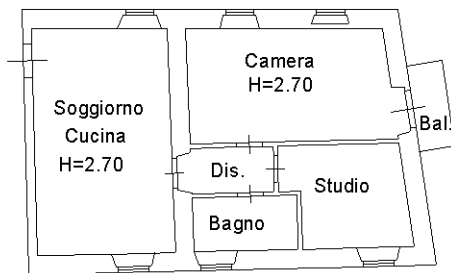

Ultima planimetria in atti

Catasto dei Fabbricati - Situazione al 24/06/2022 - Comune di GUSSAGO(E271) - < Sez. urbana NCT - Foglio 33 - Particella 103 - Subalterno 11 >  
VIA BARCO Piano 1