

**Agenzia delle Entrate  
CATASTO FABBRICATI  
Ufficio Provinciale di  
Lecce**

Dichiarazione protocollo n. LE0017848 del 26/01/2026

Comune di Giurdignano

Via Vicinale Conche

civ. 31

Identificativi Catastali:

Sezione:

Foglio: 15

Particella: 464

Subalterno: 1

Compilata da:

Margiotta Aurora Annamaria

Iscritto all'albo:

Geometri

Prov. Lecce

N. 4111

Planimetria

Scheda n. 1

Scala 1:200

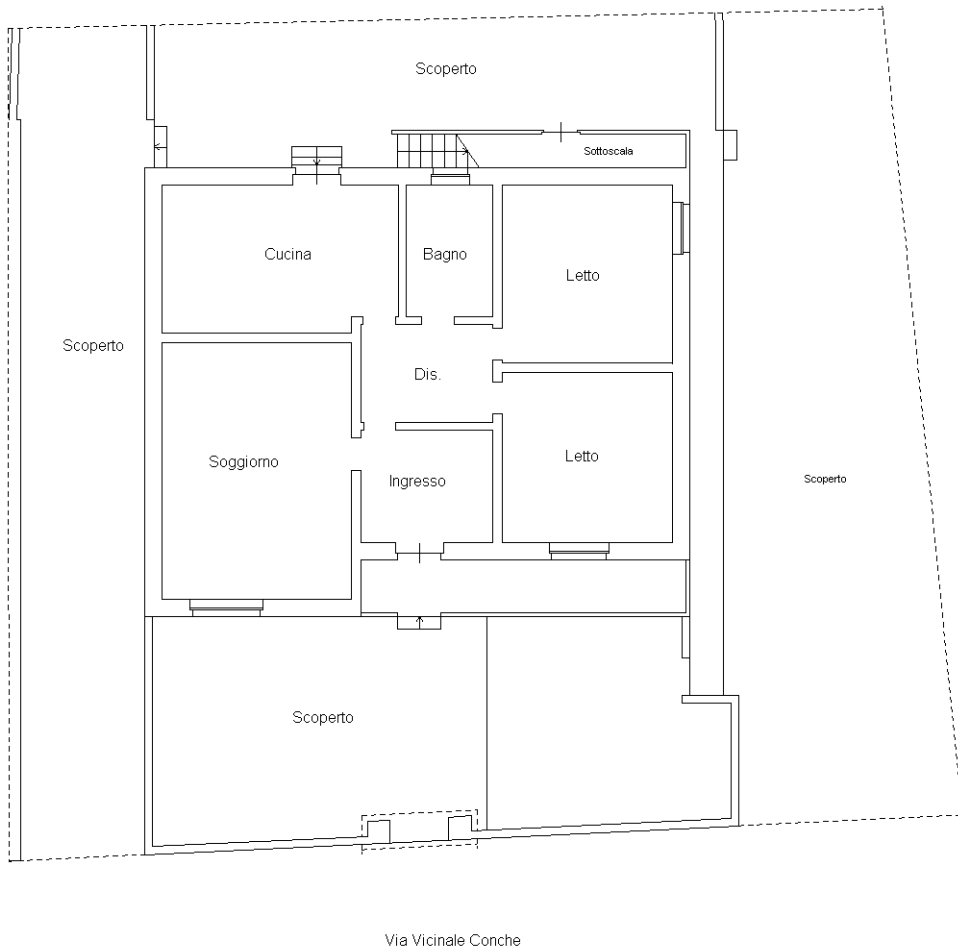

Altra u.i.u.  
Fg. 15 part. 410

Altra u.i.u.  
Fg. 15 part. 463

Via Vicinale Conche

H 2,89



Ultima planimetria in atti