

**Agenzia delle Entrate
CATASTO FABBRICATI
Ufficio Provinciale di
Palermo**

Dichiarazione protocollo n. PA0206996 del 14/07/2025

Comune di Terrasini

Via Giuseppe Verdi

civ. 30

Identificativi Catastali:

Sezione:

Foglio: 3

Particella: 3522

Subalterno: 23

Compilata da:
Giannola Diego

Iscritto all'albo:
Architetti

Prov. Palermo

N. 3910

Planimetria

Scheda n. 1

Scala 1:200

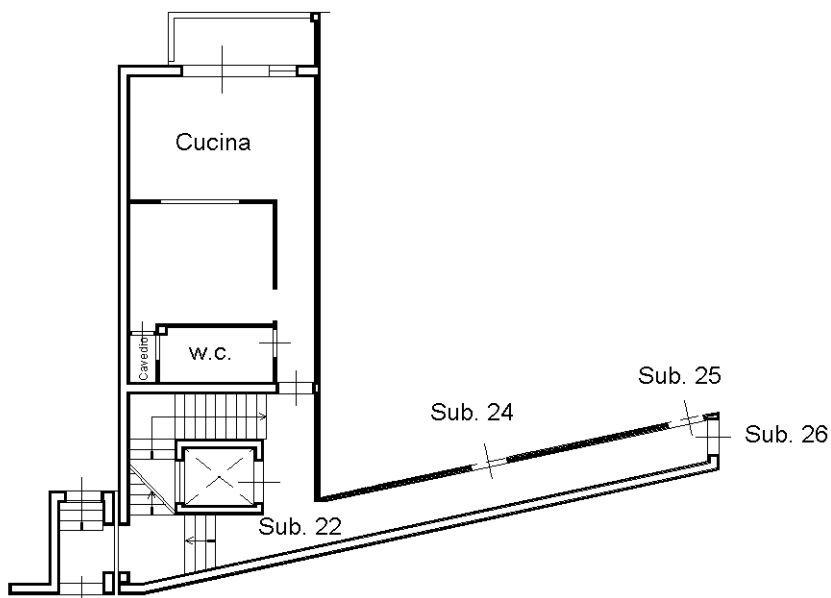

Via Giuseppe Verdi

PIANO TERRA
H= Mt. 2.70



Ultima planimetria in atti