



428731

NUOVO CATASTO EDILIZIO URBANO

Lire
20

(R. DECRETO-LEGGE 13 APRILE 1939, N. 652)

Planimetria dell'immobile situato nel Comune di MILANO Via VESPRI SICILIANI

Allegata alla dichiarazione presentata all'Ufficio Tecnico Erariale di MILANO N° 05932.99

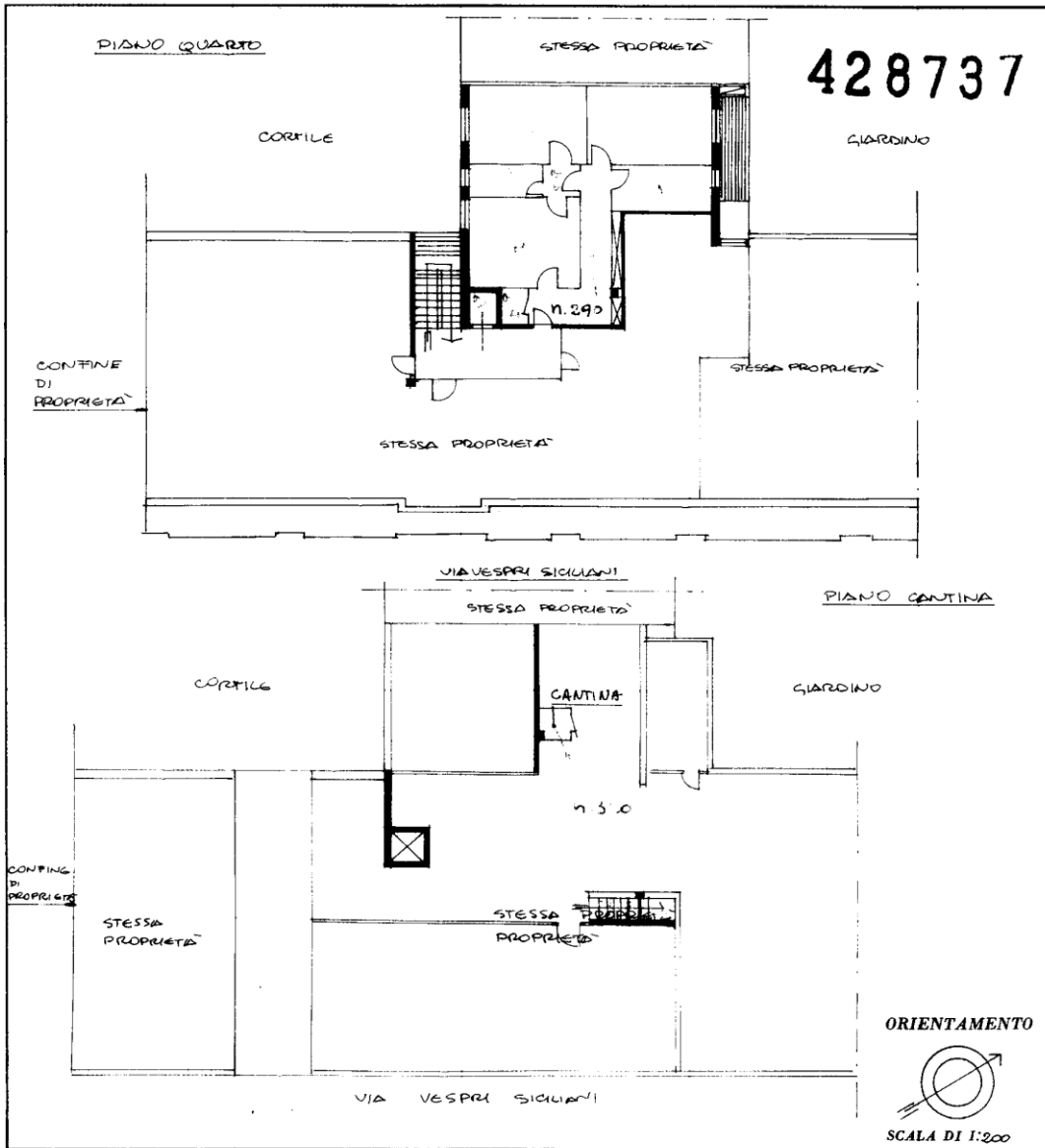

SPAZIO RISERVATO PER LE ANNOTAZIONI D'UFFICIO

DATA	
PROT. N°	

Compilata dal GEOM. DIEGO PELLA
(Titolo, nome e cognome del tecnico)

Iscritto all'Albo dei GEOMETRI
della Provincia di MILANO

DATA 10-5-1965

Firma: Diego Pella