

MODULARIO
F. rig. rend. 497



MINISTERO DELLE FINANZE
DIREZIONE GENERALE DEL CATASTO E DEI SS.TT.EE.

CATASTO EDILIZIO URBANO (RDL 13-4-1939, n. 652)

MOD. **8N** (CEU)

LIRE
250

Planimetria di u.i.u. in Comune di NAVE via NECROPOLI ROMANA TRAVESSA II civ. 59

PIANO INTERRATO

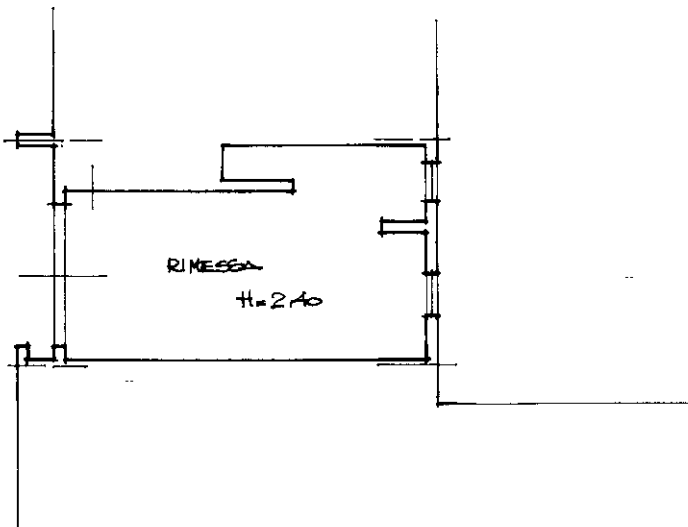

ORIENTAMENTO

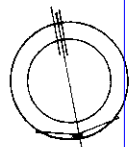

SCALA DI 1:200

Rend. Istituto Poligrafico e Zecca dello Stato - P.V.

Catastro dei Fabbricati - Situazione al 03/02/2026 - Comune di NAVE(F851) - < Sez. urbana NCT - Foglio 18 - Particella 456 - Subalterno 16 >
TRAVESSA II DI VIA NECROPOLI ROMANA n. 59 Piano S1

Dichiarazione di N.C.
Ultima Denuncia di variazione

Compilata dal GEOM. ROSSI GIOVANNI
(Titolo, cognome e nome)

RISERVATO ALL'UFFICIO

7174

Data presentazione: 28/04/1993 - Data: 03/02/2026 - n. T341705 - Richiedente: BLZVNC82S58B157B

Totale schede: 18 Formato di acquisizione: A4(210x297) - Formato stampa richiesto: A4(210x297) della provincia di BESUGO n. 1941

n. 456 sub. 16

data 15.4.93 Firma