

VUOTO SU VIA GASPARE ASELLI

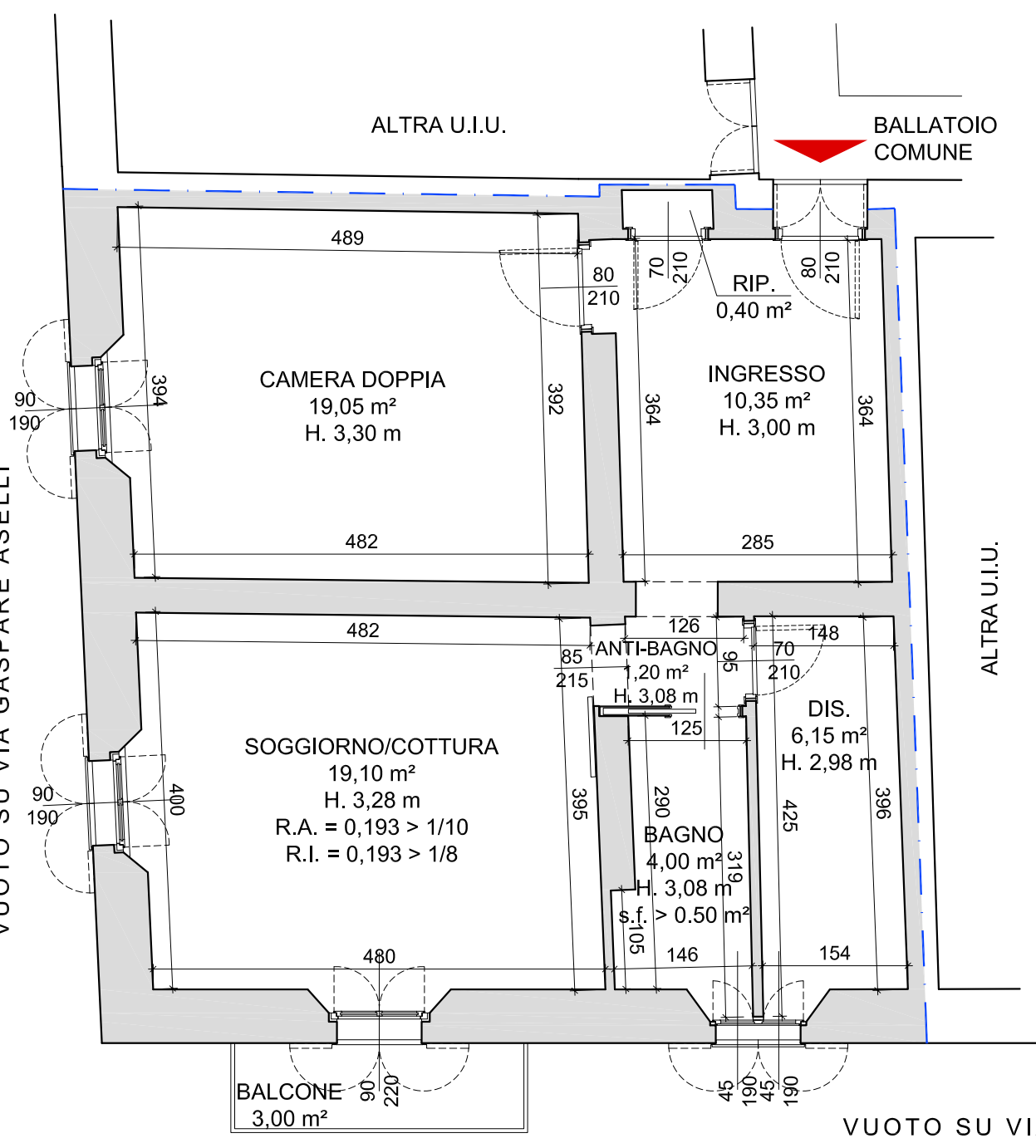

PLANIMETRIA PIANO PRIMO

VUOTO SU VIA VERSECCHI

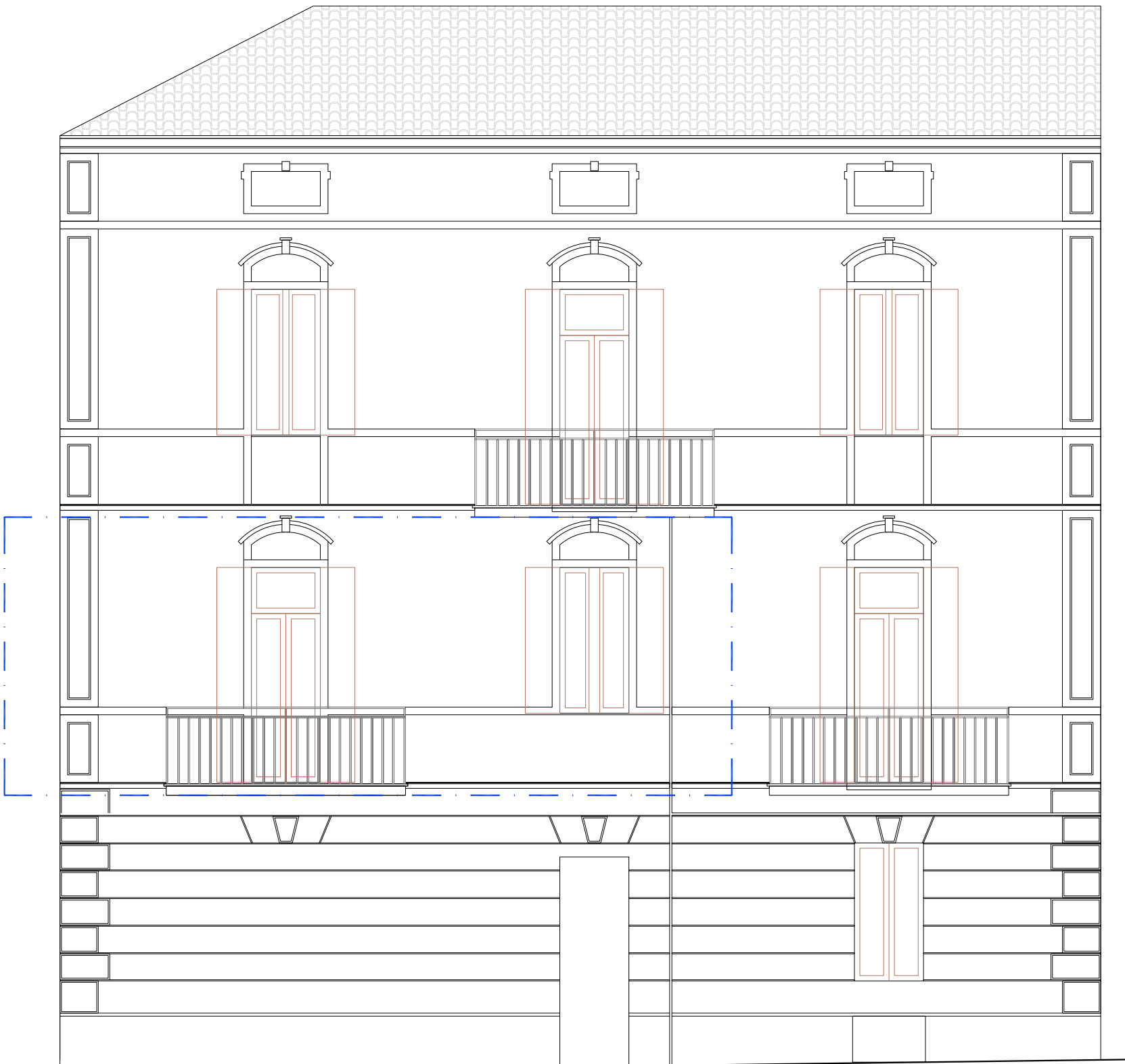

PROSPETTO SU VIA VERSECCHI

Comune di Cremona - Via Gaspare Aselli, 77 - "Casa del Podestà"

RICHIESTA DI PARERE LEGITTIMANTE ALLA SABAP DI MANTOVA PER OPERE IN FACCIA DI REALIZZAZIONE BALCONE CON MODIFICHE DI RELATIVA APERTURA, MODIFICA SERRAMENTO E OPERE DI DISTRIBUZIONE INTERNA NON A CARATTERE STRUTTURALE AI SENSI DEL D.LGS. 42/2004, ART. 160 (FG. 81 PART. 39 SUB. 6 DEL C.F.)

RICHIEDENTE: CAFFI SABRINA (C.F. CFFSRN70R67D150)

08/04/2025

STATO ATTUALE

planimetria e prospetto

SCALA 1:50

ALL. 05

BENEDETTA MEZZADRI
Architetti

VIC. TRAVERSO 2, 26100 CREMONA
TEL. FAX. 0372 - 38718
P.H. +39333123212
C.F. MZZBDT82E57D150Y
P. IVA. 01493500191

E-MAIL: benedetta.mezzadri@virgilio.it
PEC: benedetta.mezzadri@archiworldpec.it
n.797 all'Ordine degli Architetti della Provincia di Cremona

