

497



MINISTERO DELL'INTERNO
DIPARTIMENTO DEL TERRITORIO

CATASTO EDILIZIO URBANO (RD 11/4/1939 - 1952)

Palermo

C. di Svevia

200

48

Planimetria di C. di Svevia in Comune di

via

CIV

PIANO SECONDO
SCALA D

H= 2,90

Proprietà condominiale

Proprietà Calivà

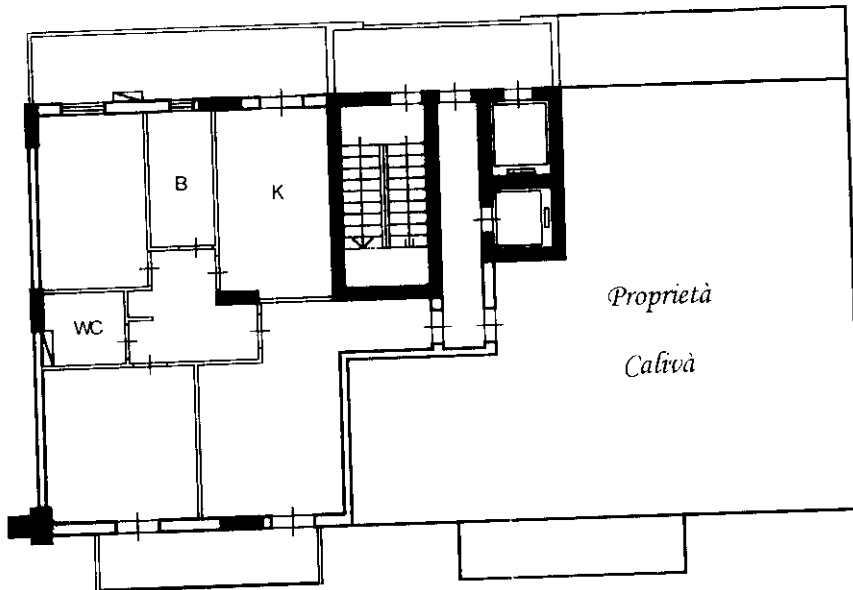

Proprietà
Calivà

Proprietà condominiale

ORIENTAMENTO



SCALA 1:200

RISERVATO ALL'UFFICIO

Dichiarazione di N.C.
Ultima planimetria in atti

Compilata dai

Geometra

Calivà, cognome e nome
Calivà Claudio

Geometri

Data presentazione: 16/03/1998 - Data: 28/02/2026 - n. T40656 - Richiedente: BLSNTN78E31G273V

Totale schede: 1 - Formato di acquisizione: A4(210x297) - Formato stampa richiesto: Palermo (297) 3071

2372

sub 174

data 18/02/98

Firma

man 01
Catasto del 1952 - Situazione attuale
VIA CORRADINO DI SVEVIA n. 4 - Scala D Interno DX Piano 2