

MODULARITA
F. 315



MINISTERO DELLE FINANZE
DIREZIONE GENERALE DEL CATASTO E DEI SERVIZI TECNICI ERARIALI

Mod. B (Nuovo Catasto Edilizio Urbano)

Lire
15

NUOVO CATASTO EDILIZIO URBANO

(R. DECRETO-LEGGE 15 APRILE 1984, N. 662)

Planimetria dell'immobile situato nel Comune di VARANO DE' MELEGARI Via Luna Bianca - VIZZANO
Ditta

Allegata alla dichiarazione presentata all'Ufficio Tecnico Erariale di PARMA

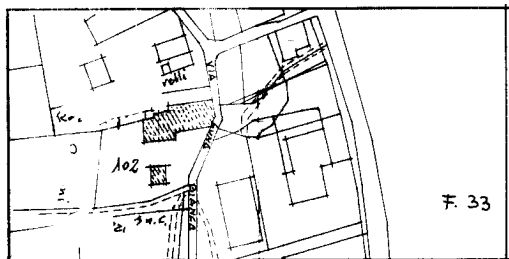

FOGLIO 33

MAPPALE 102

F. 33

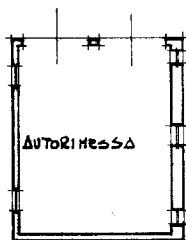

PIANO TERRENO

h = 2.20 m.

ORIENTAMENTO



SCALA DI 1:200

SPAZIO RISERVATO PER LE ANNOTAZIONI D'UFFICIO

DATA

PROT. N°

-2 MAR 1984

Compilata dal Geom. GIUSEPPE

RESTIANI

Iscritto all'Albo dei Geometri
della Provincia di PARMA

DATA 25 APRILE 1984

Firma: Giuseppe Restiani

Catasto dei Fabbricati - Situazione al 08/01/2025 - Comune di VARANO DE' MELEGARI(L.672) - < Foglio 33 - Particella 102 - Subalterno 3 >
Inm 01
VIA LUNA BIANCA Piano T

Ultima planimetria in atti

MODULARIO
F. 102/1/7 315



MINISTERO DELLE FINANZE
DIREZIONE GENERALE DEL CATASTO E DEI SERVIZI TECNICI ERARIALI

Mod. B (Nuovo Catasto Edilizio Urbano)

Lire
15

NUOVO CATASTO EDILIZIO URBANO

(R. DECRETO LEGGE 13 APRILE 1939, N. 632)

Planimetria dell'immobile situato nel Comune di VARANO DE' MELEGARI Via Luna Bianca - VIAZZANO

Ditta

Allegata alla dichiarazione presentata all'Ufficio Tecnico Erariale di PARMA

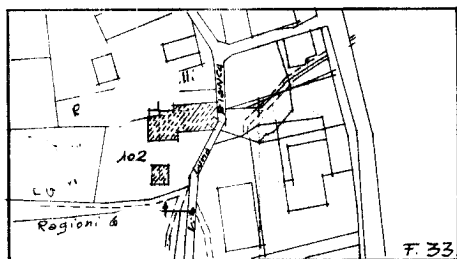

FOGLIO 33

MAP. 102

PRIMO PIANO

h = m. 2.40

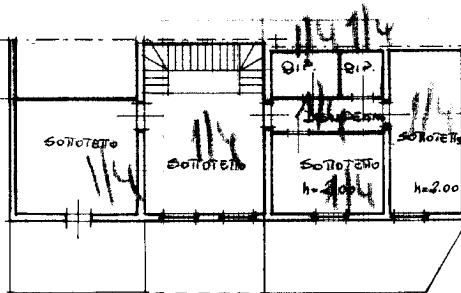
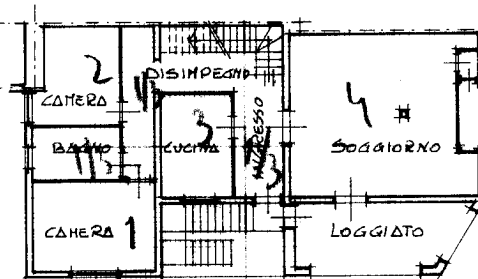

SECONDO PIANO (Sottotetto)

h = m. 2.10

ORIENTAMENTO



SCALA DI 1:200

SPAZIO RISERVATO PER LE ANNOTAZIONI D'UFFICIO

DATA

PROT. N°

Compilata dal geom. GIUSEPPE
(Titolo, nome e cognome del tecnico)

RESTIANI

Iscritto all'Albo dei GEOMETRI

della Provincia di PARMA

DATA 26 - APRILE - 1984

Firma: Giuseppe Restiani

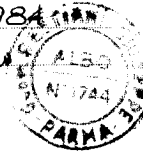

Catasto dei Fabbricati - Situazione al 08/01/2025 - Comune di VARANO DE' MELEGARI(L.672) - < Foglio 33 - Particella 102 - Subalterno 2 >
Via LUNA BIANCA Piano 1 - 2

Ultima planimetria in atti

MODULABRO
F. C. S. T. 315



MINISTERO DELLE FINANZE
DIREZIONE GENERALE DEL CATASTO E DEI SERVIZI TECNICI ERARIALI

Map. P. Nuovo Catasto Edilizio Urbano,

Lire
15

NUOVO CATASTO EDILIZIO URBANO

(R. DECRETO-LEGGE 13 APRILE 1939, N. 632)

Planimetria dell'immobile situato nel Comune di VARANO MELEGARI Via LUNA BIANCA - VIAZZANO

Ditta

Allegata alla dichiarazione presentata all'Ufficio Tecnico Erariale di PARMA

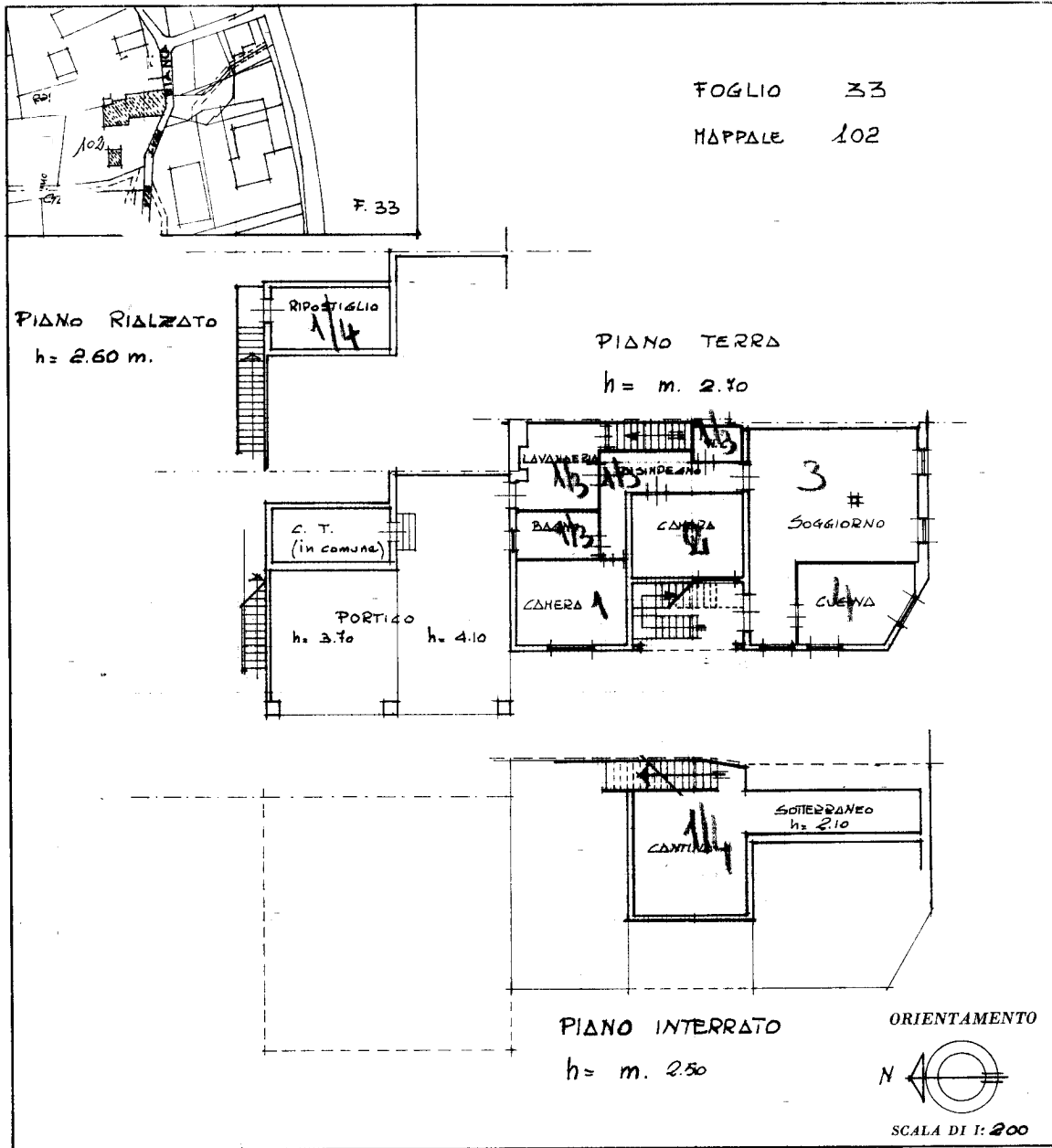

SPAZIO RISERVATO PER LE ANNOTAZIONI D'UFFICIO

DATA	2 MAR 1984
PROT. N°	102/A

Compilata dal RESTIANI GEOM. GIUSEPPE
(Titolo, nome e cognome del tecnico)

Iscritto all'Albo dei GEOMETRI

della Provincia di PARMA

DATA 26-4-1984

Firma: Giuseppe Restiani



mem 01
Catasto dei Fabbricati - Situazione al 08/01/2025 - Comune di VARANO DE' MELEGARI(L.672) - < Foglio 33 - Particella 102 - Subalterno 1 >
VIA LUNA BIANCA Piano S1 - T - 2

Ultima planimetria in atti



Scala originale: 1:2000
 Dimensione cornice: 534.000 x 378.000 m. Protocollo pratica T98378/2025
 Comune: (PR) VARANO DE' MELEGARI
 Foglio: 33