

**Agenzia del Territorio  
CATASTO FABBRICATI  
Ufficio Provinciale di  
Roma**

ELABORATO PLANIMETRICO	
Compilato da: De Paolis Lorenzo	
Iscritto all'albo: Architetti	
Prov. Roma	N. 6044

Comune di Palombara Sabina	Protocollo n. RM0332827 del 06/03/2008
Sezione: Foglio: 47 Particella: 44	Tipo Mappale n. del

Dimostrazione grafica dei subalterni Scala 1 : 500

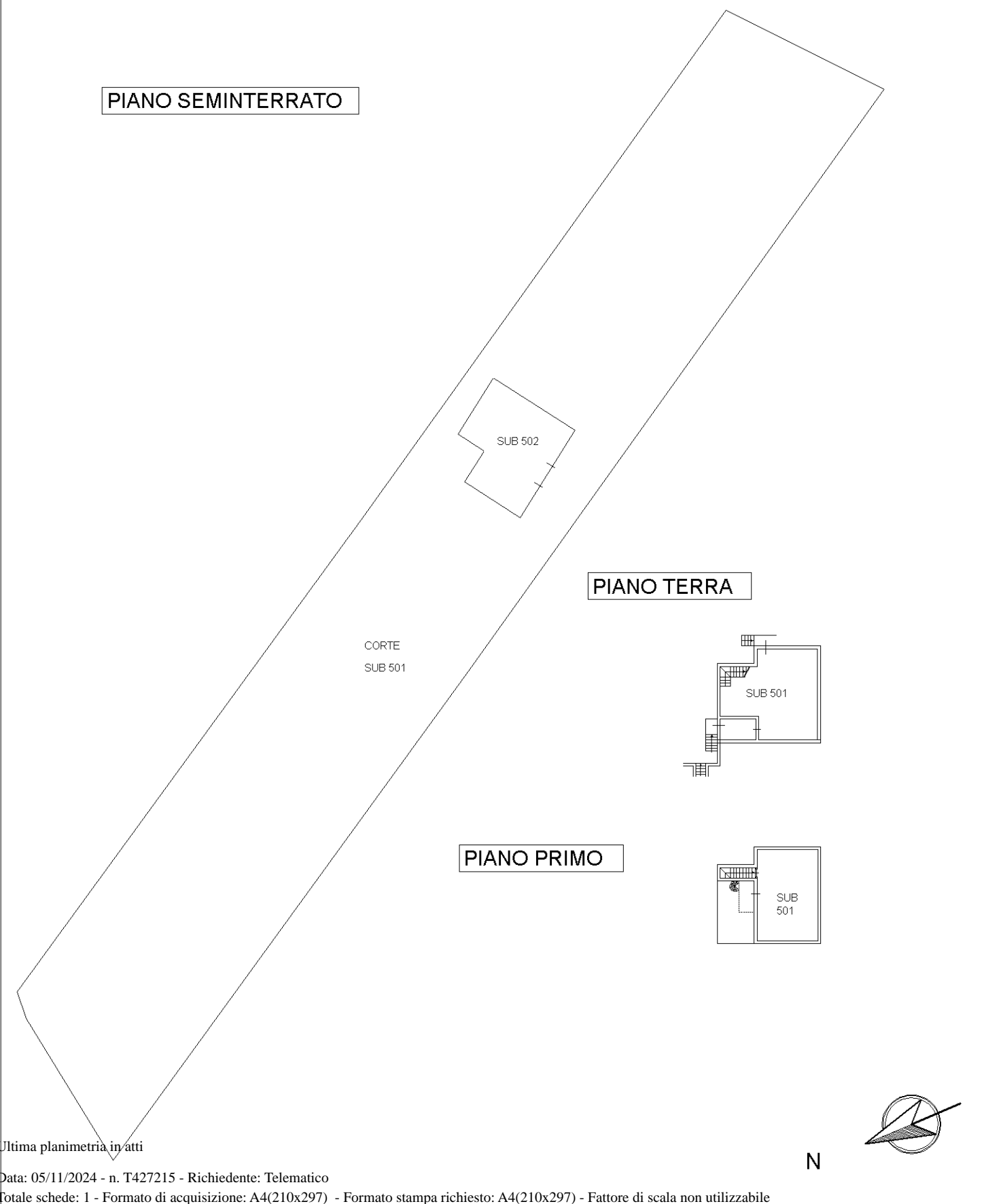

Ultima planimetria in atti

**Agenzia del Territorio  
CATASTO FABBRICATI  
Ufficio Provinciale di  
Roma**

Dichiarazione protocollo n. RM0332827 del 06/03/2008

Planimetria di u.i.u. in Comune di Palombara Sabina

Contrada Le Rofoline

civ. SNC

Identificativi Catastali:

Sezione:  
Foglio: 47  
Particella: 44  
Subalterno: 501

Compilata da:  
De Paolis Lorenzo  
Iscritto all'albo:  
Architetti

Prov. Roma

N. 6044

Scheda n. 1      Scala 1:200

**PIANO TERRA  
ABITAZIONE H=2.80**

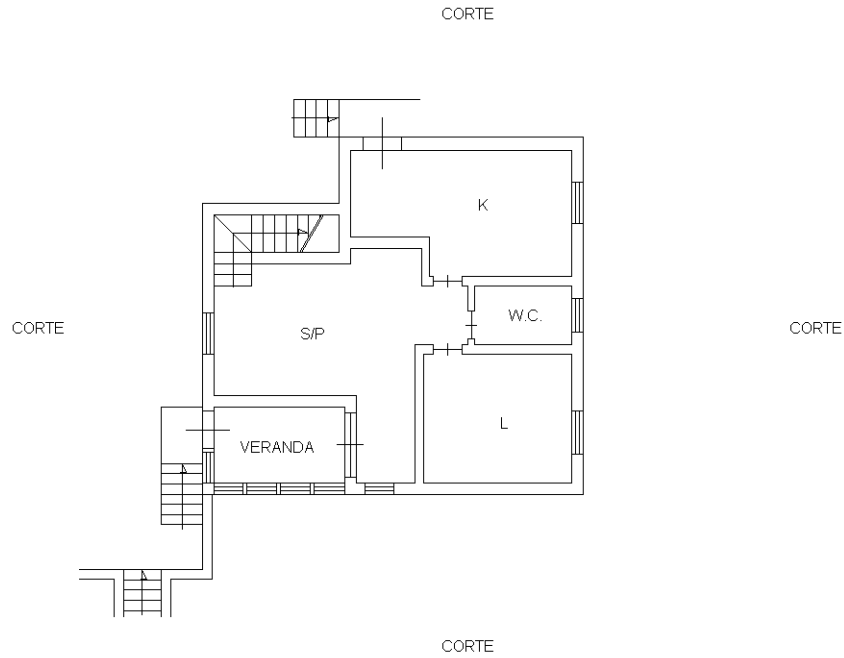

**PIANO PRIMO  
ABITAZIONE Hm=2.65**

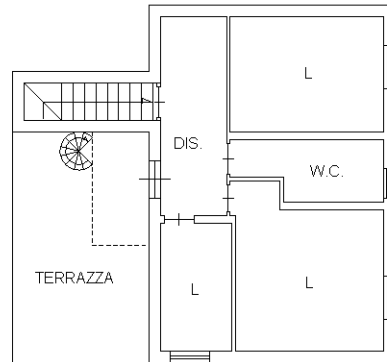

Ultima planimetria in atti

**Agenzia del Territorio  
CATASTO FABBRICATI  
Ufficio Provinciale di  
Roma**

Dichiarazione protocollo n. RM0332827 del 06/03/2008

Planimetria di u.i.u. in Comune di Palombara Sabina

Contrada Le Rofoline

civ. SNC

Identificativi Catastali:

Sezione:  
Foglio: 47  
Particella: 44  
Subalterno: 502

Compilata da:  
De Paolis Lorenzo  
Iscritto all'albo:  
Architetti

Prov. Roma

N. 6044

Scheda n. 1

Scala 1:200

**PIANO SEMINTERRATO  
CANTINA H=2.15**

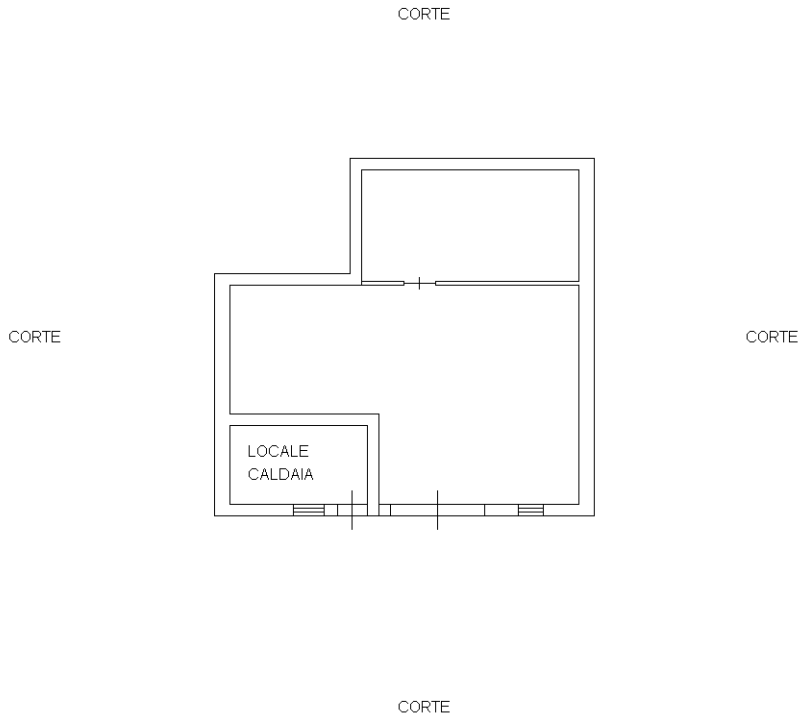

N



Ultima planimetria in atti