

**Agenzia delle Entrate
CATASTO FABBRICATI
Ufficio Provinciale di
Roma**

Dichiarazione protocollo n. RM0553185 del 21/09/2016

Planimetria di u.i.u. in Comune di Monterotondo

Via San Matteo

civ. 58

Identificativi Catastali:

Sezione:

Foglio: 40

Particella: 1118

Subalterno: 508

Compilata da:

Cursi Luciano

Iscritto all'albo:

Architetti

Prov. Roma

N. 7605

Scheda n. 1

Scala 1:200

magazzino
Piano Seminterrato
Altezza m.l.3.00

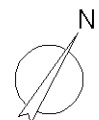
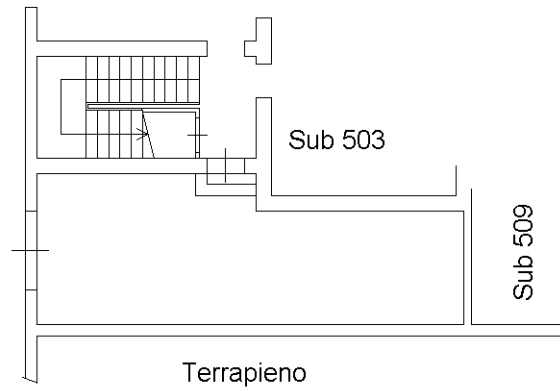

Ultima planimetria in atti