

MODULARIO  
F. rig. rend. 497



MINISTERO DELLE FINANZE  
DIPARTIMENTO DEL TERRITORIO

**CATASTO EDILIZIO URBANO** (RDL 13-4-1939, n. 652)

MOD. **BN** (CEU)

LIRE  
200

Planimetria di u.i.u. in Comune di MONTEROTONDO via SILVIO PELLICO civ. 3

**PIANTA PIANO TERZO**

ABITAZIONE mt. 10 - H = 2.35 M.L.

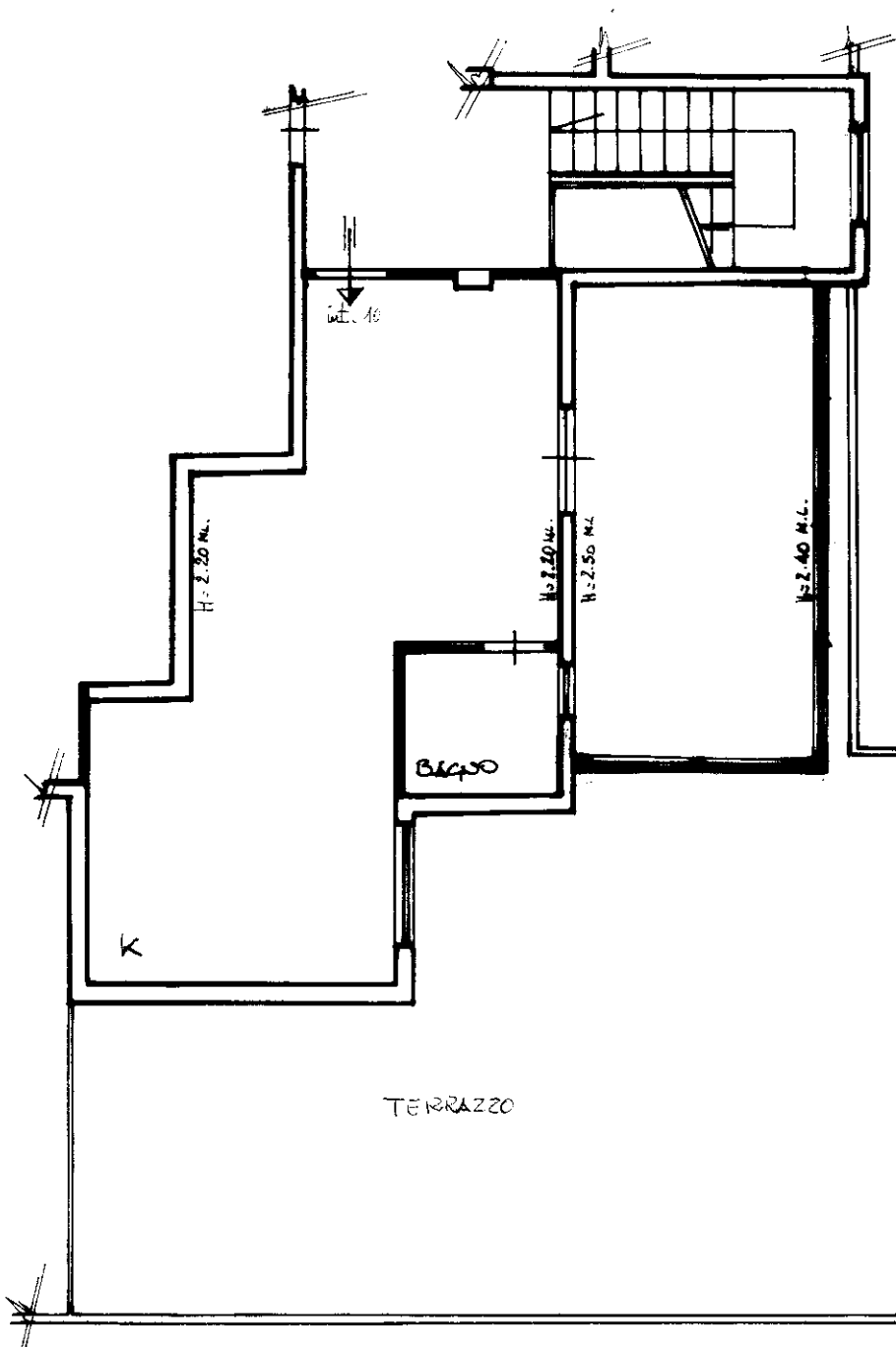

350063 98  
50000

12 NOV. 1998 / 0559

ORIENTAMENTO

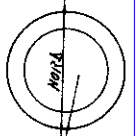

SCALA DI 1:100

Dichiarazione di N.C.   
Denuncia di variazione   
Ultima planimetria in atti

Compilata dal GEOM. MILANI SILVIO  
(Titolo, cognome e nome)

RISERVATO ALL'UFFICIO

Data presentazione: 12/11/1998 - Data: 15/03/2024  
Totale schede: 1 - Formato di acquisizione: A4 (210x297)  
n. 1194 sub. 38

Isento all'albo dei Richiedenti: GEOM. MILANI SILVIO  
della provincia di ROMA chiesto: A4 (210x297)  
data 09-11-1998 Firma [Signature]

inam. 01  
Catasto dei Fabbricati - Situazione al 15/03/2024 - Comune di MONTEROTONDO (F611) - < Foglio 32, Particella 1194 - Subalterno 1194 - Subaltrono 3  
VIA SILVIO PELLICO n. 3 - Interno 10 Piano 3