

Agenzia delle Entrate
CATASTO FABBRICATI
Ufficio provinciale di
Roma

Scheda 1 - I - 1
Scala 1: 500

Dichiarazione protocollo n. RM0450202 del 22/07/2016
Planimetria di u.i.u. in Comune di Palombara Sabina
Strada Torre Della Fiora civ. 13

Identificativi Catastali:
Sezione: 16
Foglio: 16
Particella: 725
Subalterno: 501

Compilata da:
Marcelli Amos
Iscritto all'albo:
Geometri
Prov. Roma N. 5838

CORTE PIANO TERRA

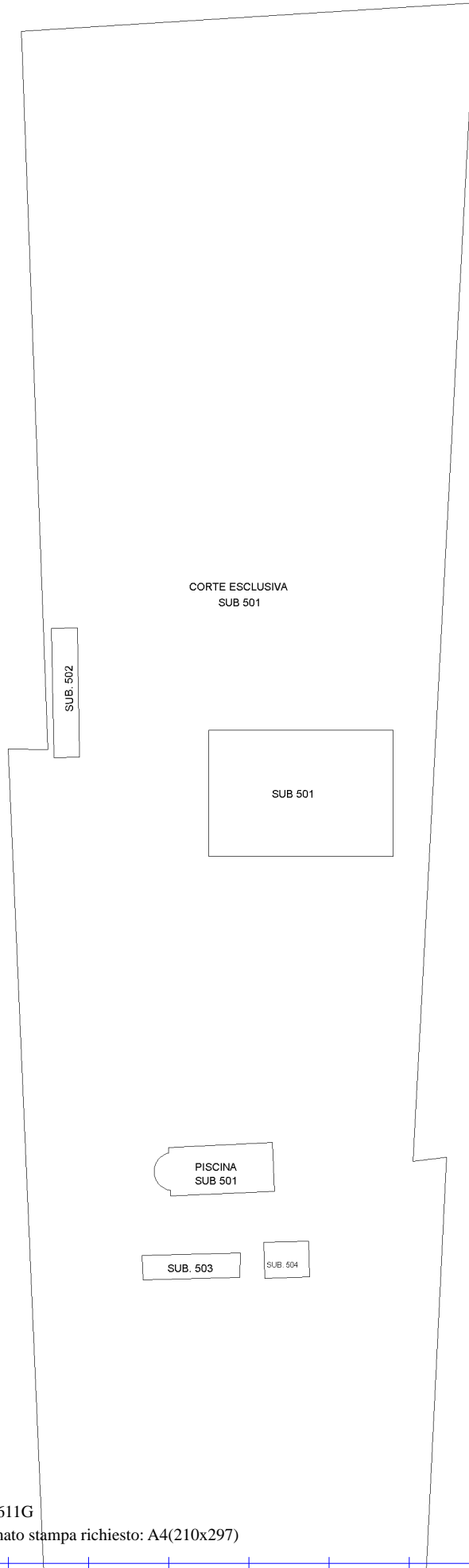

Catasto dei Fabbricati - Situazione al 15/03/2024 - Comune di PALOMBARA SABINA (G293) - < Foglio 16 - Particella 725 - Subalterno 501 >
STRADA TORRE DELLA FIORA n. 13 Piano T-1 - 2

Ultima planimetria in atti

Agenzia delle Entrate
CATASTO FABBRICATI
Ufficio provinciale di
Roma

Dichiarazione protocollo n. RM0450202 del 22/07/2016
Planimetria di u.i.u. in Comune di Palombara Sabina
Strada Torre Della Fiora civ. 13

Identificativi Catastali:
Sezione: 16
Foglio: 725
Particella: 725
Subalterno: 501

Compilata da:
Marcelli Amos
Iscritto all'albo:
Geometri
Prov. Roma
N. 5838

Scheda
Scala 1: 200

ABITAZIONE

PIANO TERRA
H = 2,75

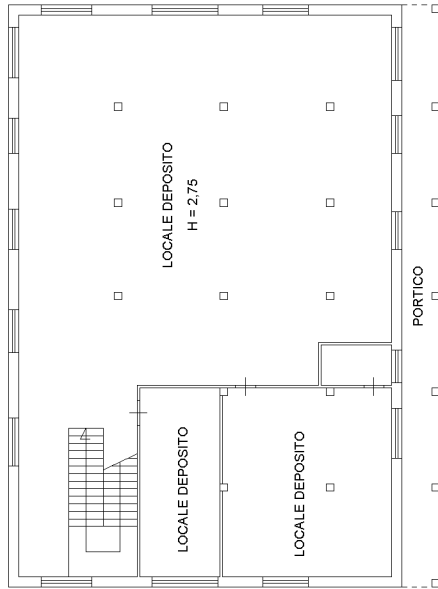

DISTACCO STRADA TORRE DELLA FIORA

PIANO PRIMO
H = 2,75

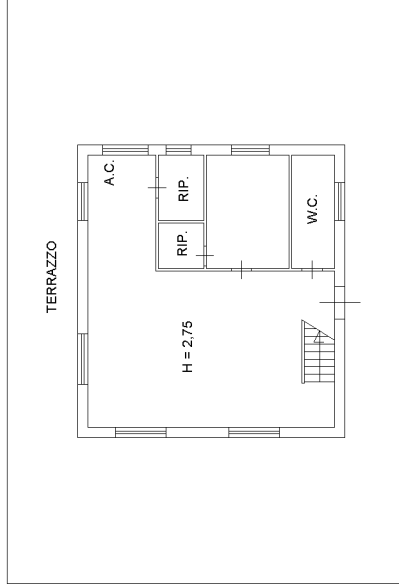

DISTACCO STRADA TORRE DELLA FIORA

PIANO SECONDO
H = 2,20

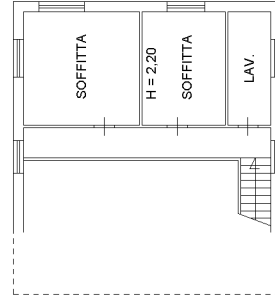

DISTACCO STRADA TORRE DELLA FIORA

