

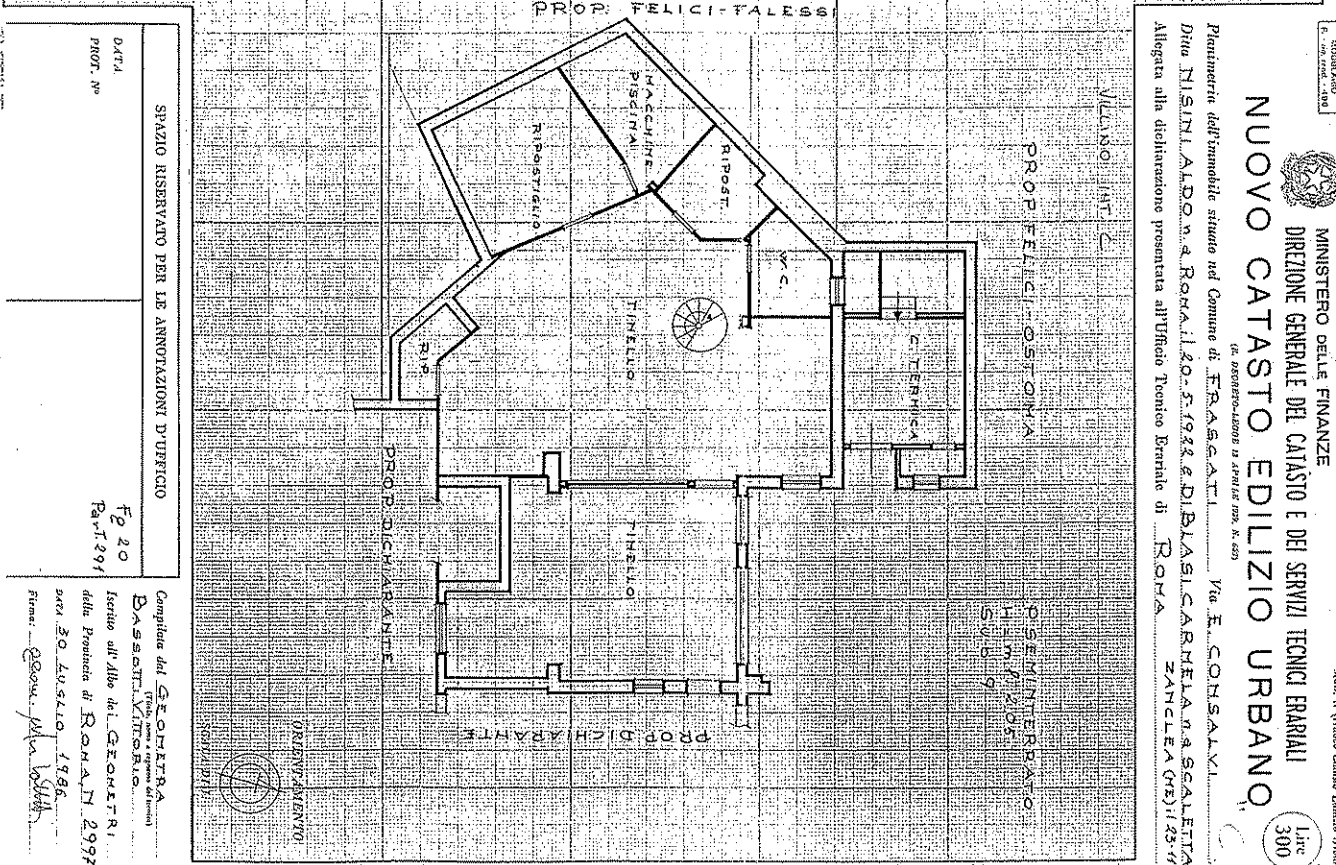

MINISTERO DELLE FINANZE
DIREZIONE GENERALE DEL CATASTO E DEI SERVIZI TECNICI ENRALI
NUOVO CATASTO EDILIZIO URBANO

Lire 300

Planimetria dell'immobile situato nel Comune di **FRASCATI** (in esecuzione della deliberazione del Consiglio Comunale n. 453 del 20/11/1988) di **FRASCATI** (RM) n. 453
Ditta **NISINI ALDO & RONALDO S. 1988 & DI BIASI CARMELO & SCALETTA ZANILEA (C) 1988** di **ROMA**
Allegata alla dichiarazione presentata all'Ufficio Tecnico Centrale di **ROMA**
Via **F. CONSALVI**

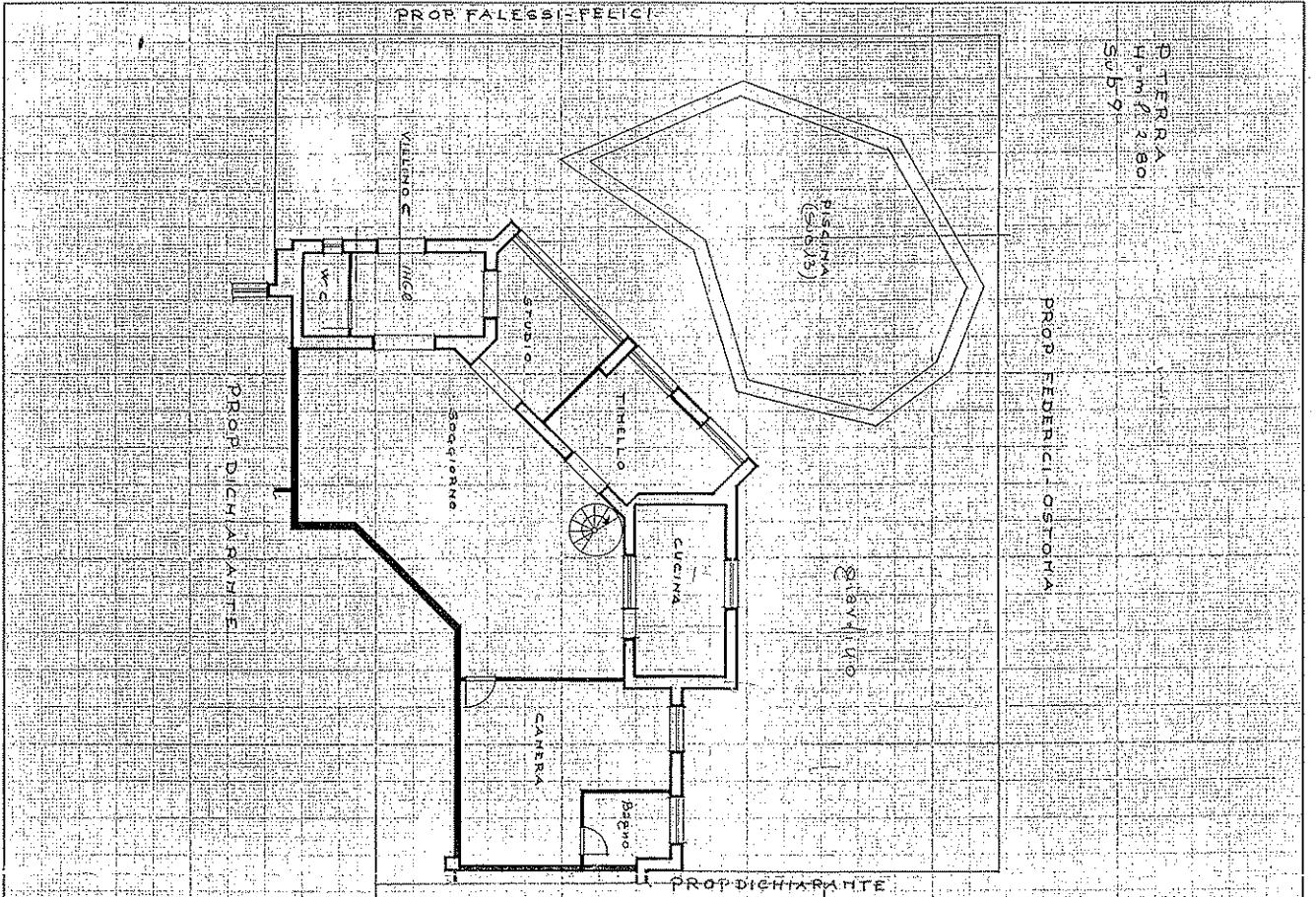

SPAZIO RISERVATO PER LE ANNOTAZIONI D'UFFICIO	
DATA	FP 20
PROT. n°	Pa-T-297

Compilata dal **GEOMETRA**
DASARATI VITO
(Titolo n. 4000 del 1988)
Isolita all'Albo dei **GEOMETRI**
della Provincia di **ROMA** n. 2997
DATA **30 LUGLIO 1986**
Firma: **Dasarati Vito**