

MODULARIO
F. rig. rend. 497



MINISTERO DELLE FINANZE
DIREZIONE GENERALE DEL CATASTO E DEI SS.TT.EE.

CATASTO EDILIZIO URBANO (RDL 13-4-1939, n. 652)
MARCELLINA Via Regina Elena

MOD. BN (CEU)

LIRE
500

84

Planimetria di u.i.u. in Comune di..... via civ.....

PIANO TERRA

Scala 1:100

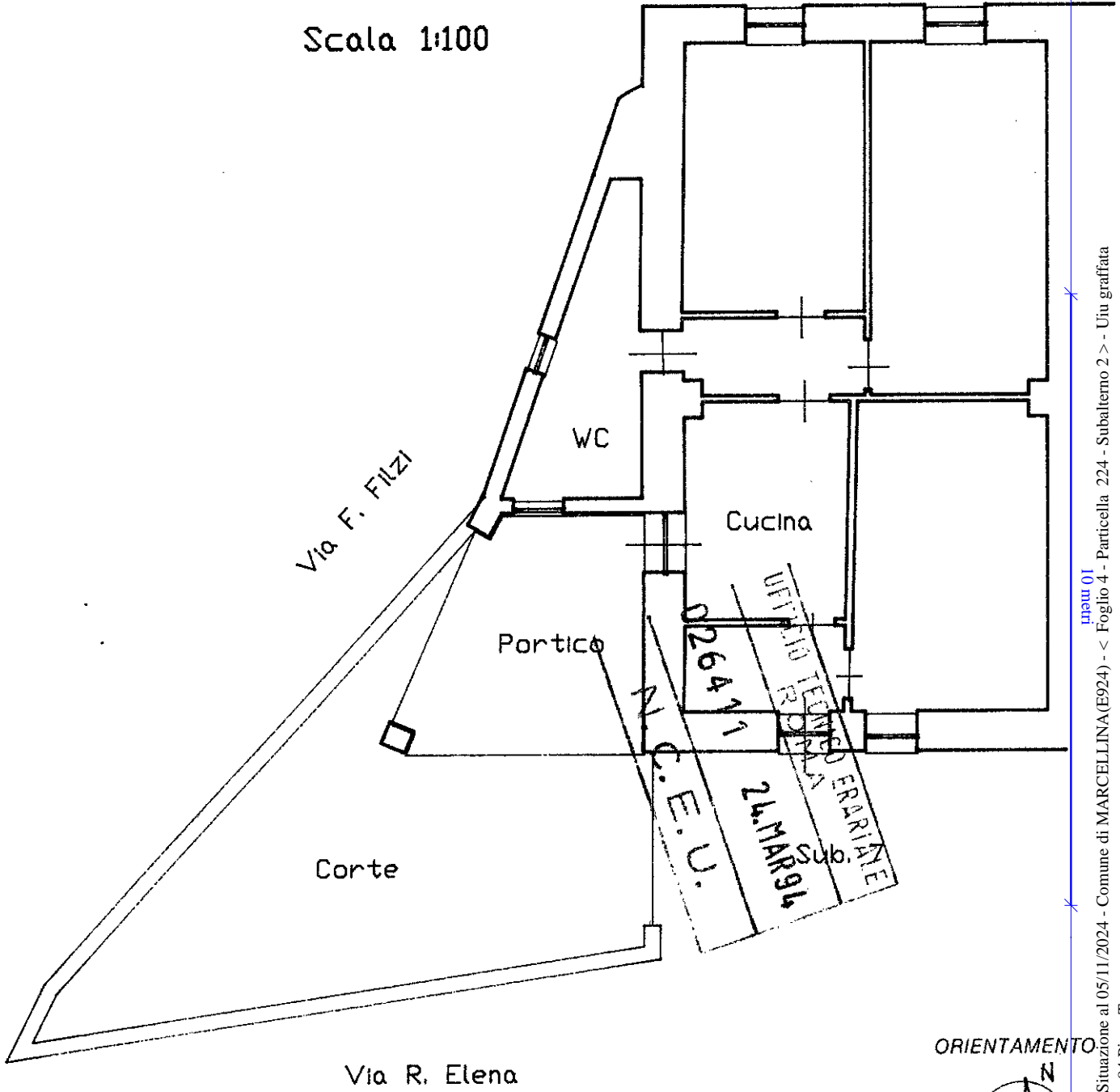

ORIENTAMENTO

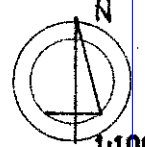

1:100

SCALA DI 1:

Geometra

Completata dal
Giovanni ALTANA
(titolo, cognome e nome)

Geometra
Roberto

della provincia di n.
data 14-3-94 Firma [Signature]

RISERVATO ALL'UFFICIO

Ultima planimetria in atti
Dichiarazione di N.C.
Denuncia di variazione

Data presentazione: 24/03/1994 - Data: 05/11/2024 - n. T437890 - Richiedente: CCEGR167A43C858Q
Totale schede catastali in situazione: A4(210x297) n. 4582

F. 4
n. 224 sub. 27

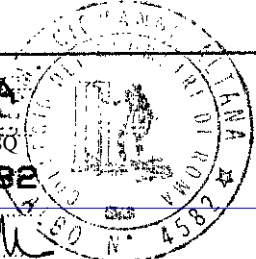

Catasto dei Fabbricati - Situazione al 05/11/2024 - Comune di MARCELLINA (E924) - < Foglio 4 - Particella 224 - Subalterno 2 > - Uiu graffiata
VIA REGINA ELENA n. 84 Piano T



MINISTERO DELLE FINANZE
DIREZIONE GENERALE DEL CATASTO E DEI SERVIZI TECNICI ERARIALI

ACCERTAMENTO GENERALE DELLA PROPRIETA' IMMOBILIARE URBANA

(R. DECRETO LEGGE 13 APRILE 1939 XVII N°652)

Planimetria degli immobili urbani denunciati con la Scheda N° **7848480**

Comune **Marcellina**

Ditta **Carlo Antonino**

Via Regina Elena L.O.P.

in Michelangelo
*) Segnare cognome, nome, paternita' del solo primo intestatario

ACCERTAMENTO GENERALE DELLA
PROPRIETA' IMMOBILIARE URBANA

(R.D.L. 13 aprile 1939-XVII, n. 652)

COMUNE
di **MARCELLINA**

Talloncino di riscontro
DELLA
SCHEDA NUMERO

7848480

Area della intestataria

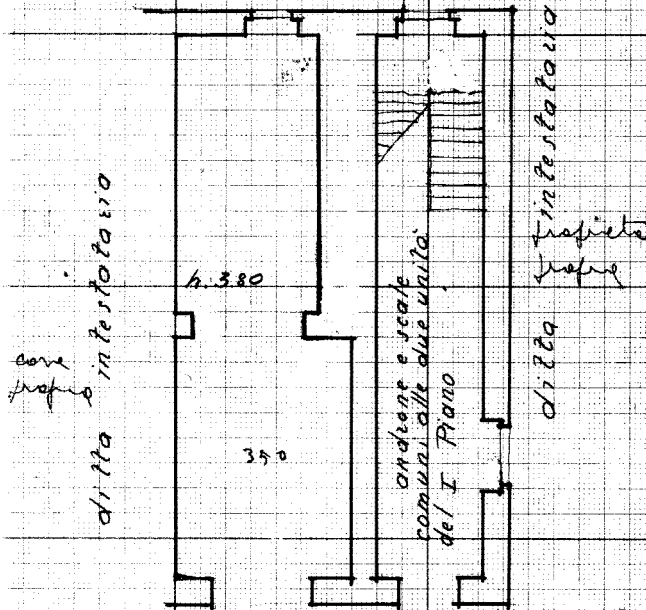

ORIENTAMENTO

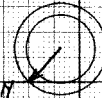

SCALA di 1:100

Compilata da:

P.E. Lino De Marco
(Titolo, nome e cognome del tecnico)

iscritto all'Albo de' Periti Edil.
della Provincia di **Reggio**

Data **1-10-1939** Firma **L. De Marco**

Verificato il **10-11-1939**

Planimetria non attuale

**Agenzia del Territorio
CATASTO FABBRICATI
Ufficio Provinciale di
Roma**

Dichiarazione protocollo n. 1061387 del 13/11/2003

Planimetria di u.i.u. in Comune di Marcellina

Via R. Elena

civ. 82

Identificativi Catastali:

Sezione:

Foglio: 4

Particella: 224

Subalterno: 1

Compilata da:

Altana Giovanni

Iscritto all'albo:

Geometri

Prov. Roma

N. 4582

Scheda n. 1

Scala 1:100

PIANO TERRA

h = 3.70 mt

