

MODULARIO
7. - Cat. S. T. - 215



MINISTERO DELLE FINANZE
DIREZIONE GENERALE DEL CATASTO E DEI SERVIZI TECNICI ERARIALI

Mod. B (Nuovo Catasto Edilizio Urbano)

Lire
50

NUOVO CATASTO EDILIZIO URBANO

(R. DECRETO LEGGE 13 APRILE 1977, N. 632)

Planimetria dell'immobile situato nel Comune di Tivoli via Venezia Tridentina

Ditta Doc. S. P. A. s.r.l.

Allegata alla dichiarazione presentata all'Ufficio Tecnico Erariale di Roma

Palazzina B
H m 3.50
Box n° 25

Piano interrato

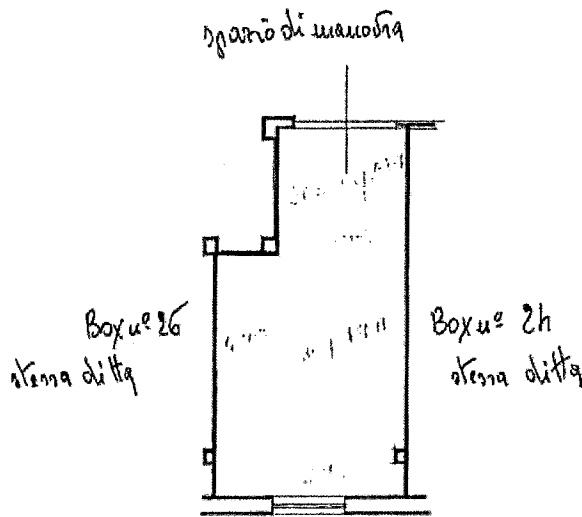

Fratelli Grezza



ORIENTAMENTO

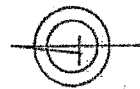

SCALA DI 1/100

SPAZIO RISERVATO PER LE ANNOTAZIONI D'UFFICIO

DATA
PROT. N°

325 3

Compilata dal Graziano
(nome cognome e ragione del tecnico)
Spirandio Quaranta
 Iscritto all'Albo dei Graziani
 della Provincia di Roma
 DATA 22-3-1979
 Firma: grazio

Ultima planimetria in atti

Catasto dei Fabbricati - Situazione al 11/04/2018 - Comune di TIVOLI (L182) - < Foglio: 71 - Particella: 148 - Subalterno: 23 >
VIA VENEZIA TRIDENTINA piano: S1 interno: 25;

Firmato Da: REFRIGERI FABRIZIO Emesso Da: ARUBAPEC S.P.A. NG CA 3 Serial#: 403c30517c2b503a82a14982de6d4901

MODULARIO
F. - Cl. S. T. - 313



MINISTERO DELLE FINANZE
DIREZIONE GENERALE DEL CATASTO E DEI SERVIZI TECNICI ERARIALI

Mod. B (Nuovo Catasto Edilizia Urbana)

Lire
20

NUOVO CATASTO EDILIZIO URBANO

(R. DECRETO-LEGGI 13 APRILE 1950, N. 652)

Planimetria dell'immobile situato nel Comune di TIVOLI Via DELLA SERENA 12A

Ditta T. COLARI VINCENTO NATO A LIBERA PRAGA (BOVINO ALBA) IL 3-4-1901

Allegata alla dichiarazione presentata all'Ufficio Tecnico Erariale di ROMA

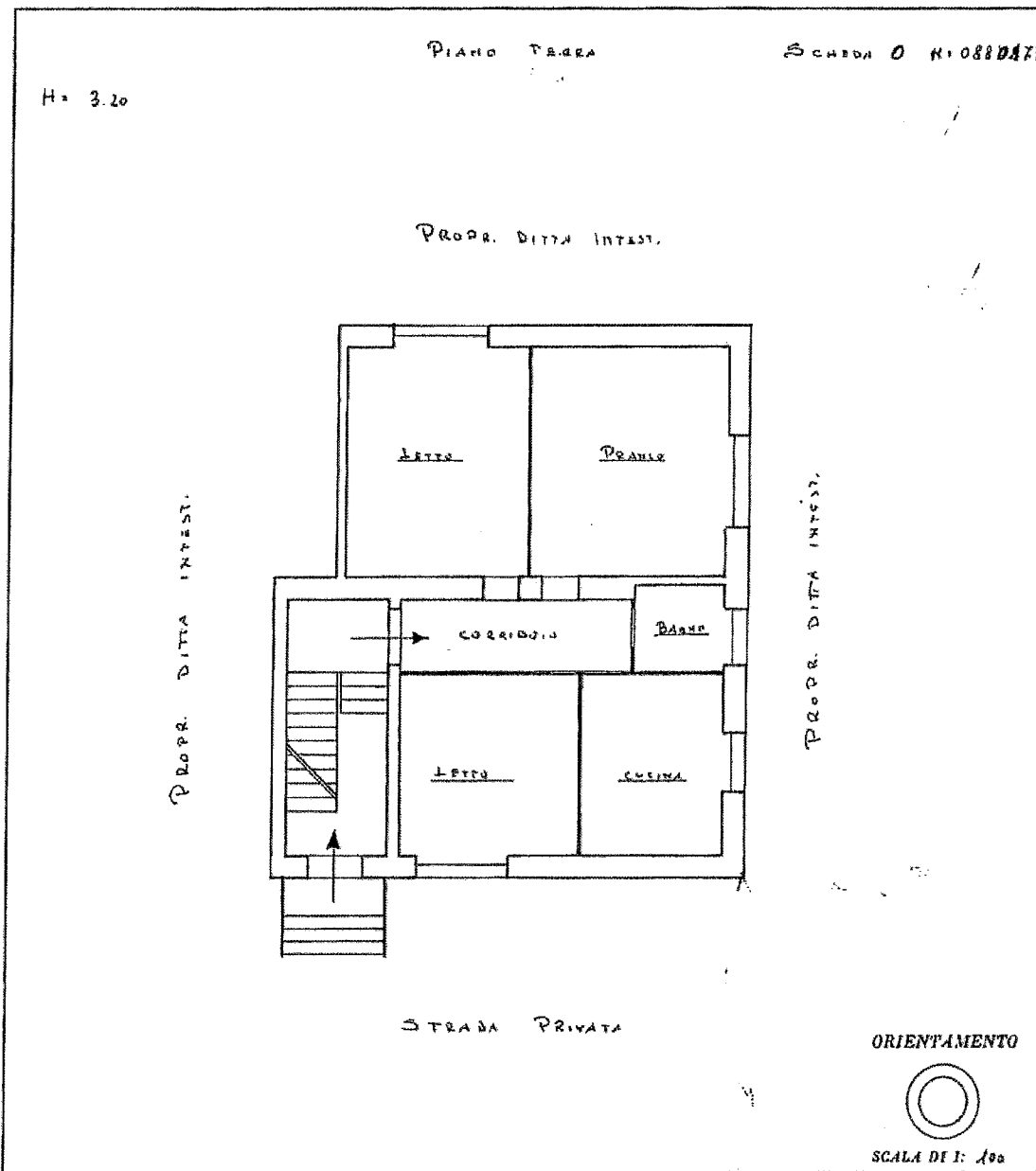

SPAZIO RISERVATO PER LE ANNOTAZIONI D'UFFICIO

DATA _____
PROT. N° _____

Compilata dal GEOMETRA
(Titolo, nome e cognome del tecnico)
DELLA DE SANZIS
Iscritto all'Albo dei GEOMETRI
della Provincia di ROMA
DATA _____
Firma: Geo. Della Santis

Catasto dei Fabbricati - Situazione al 11/04/2018 - Comune di TIVOLI (L182) - < Foglio: 71 - Particella: 787 - Subalterno: 2 >
VIA DELLA SERENA n. 59 piano: T interno: 1;

Firmato Da: REFRIGERI FABRIZIO Emesso Da: ARUBAPEC S.P.A. NG CA 3 Serial#: 403c30517c2b503a82a14982de6d4901

Ultima planimetria in atti

MODULARIO
F. - C. 5. 7. - 311



MINISTERO DELLE FINANZE

MOD. B (Nuovo Catasto Edilizio Urbano)

DIREZIONE GENERALE DEL CATASTO E DEI SERVIZI TECNICI ERARIALI

Lire
20

NUOVO CATASTO EDILIZIO URBANO

(D. DECRETO-LEGGI 11 APRILE 1950, N. 282)

Planimetria dell'immobile situato nel Comune di TIVOLI Via DELLA SERENA 17A

Ditta TRIANI LUIGI NATO A TIVOLI IL 26.9.1939

Allegata alla dichiarazione presentata all'Ufficio Tecnico Erariale di ROMA

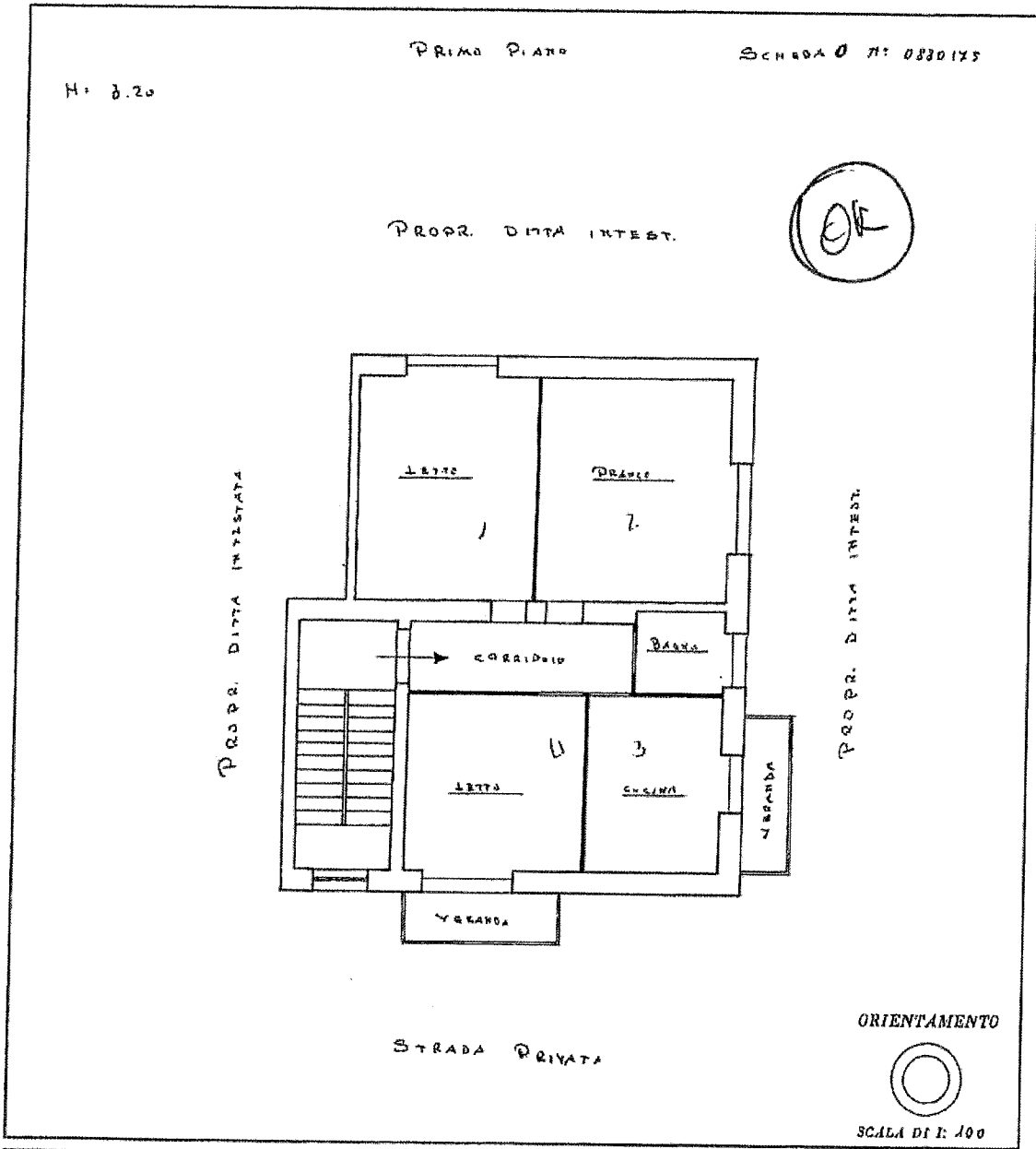

SPAZIO RISERVATO PER LE ANNOTAZIONI D'UFFICIO

DATA _____ VER. = A

PROT. N° _____

Compilata dal GEOMETRA
(Titolo, nome e cognome del tecnico)
OTTAVIO DE SANTI
Iscritto all'Albo de i. GEOMETRI
della Provincia di ROMA
DATA _____
Firma: Ge. Ottavio De Santi

Catasto dei Fabbricati - Situazione al 11/04/2018 - Comune di TIVOLI (L182) - < Foglio: 71 - Particella: 787 - Subalterno: 3 >
VIA DELLA SERENA n. 59 piano: 2 interno: 2;

Ultima planimetria in atti

MODULARIO
F. rig. rand 497



MINISTERO DELLE FINANZE
DIREZIONE GENERALE DEL CATASTO E DEI SS.TT.EE.
CATASTO EDILIZIO URBANO (RDL 13-4-1939, n. 652)

MOD. BM (CEU)

LIRE
350

Planimetria di u.i.u. in Comune di TIVOLI via DELLA SERENA civ. 59

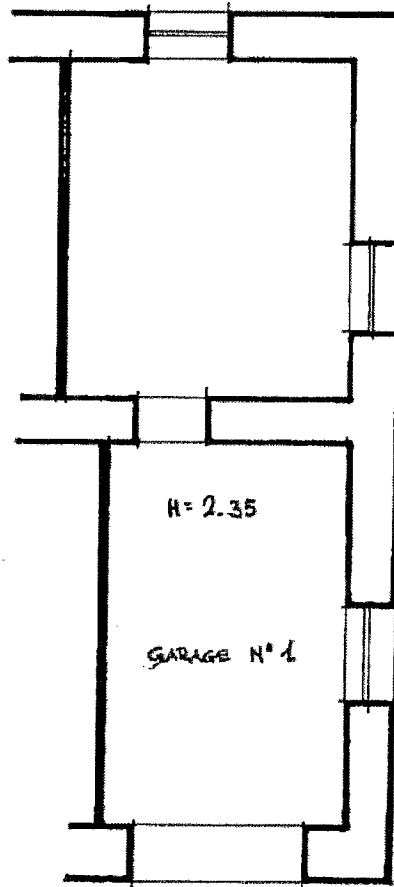

ORIENTAMENTO

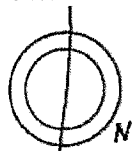

SCALA DI 1:100

Catasto dei Fabbricati - Situazione al 11/04/2018 - Comune di TIVOLI (L182) - < Foglio: 71 - Particella: 787 - Subalterno: 4 >
VIA DELLA SERENA n. 59 piano: 1

Roma - Istituto Poligrafico e Zecca dello Stato - P.V.

Dichiarazione di N.C.
Denuncia di variazione
Ultima planimetria in atti

Compilata dal GEOMETRA
(Titolo, cognome e nome)
DE SALTIS MAURO

RISERVATO ALL'UFFICIO

Data presentazione: 01/03/1991 - Data: 11/04/2018 - n. T249268 - Richiedente: RFRFRZ79B06H501Q
Identificativo catastale: 101/01/001/001/001
Foglio: 71 Particella: 787 Subalterno: 4
Formato di acquisizione: A4 Formato stampato: A4
n. 101 sub. 1
data 20-1-91 Firma De Saltis Mauro

MODULARIO
F. rig. rend. 487



MINISTERO DELLE FINANZE
DIREZIONE GENERALE DEL CATASTO E DEI SS.TT.EE.
CATASTO EDILIZIO URBANO (RDL 13-4-1939, n. 652)

MOD. BN (CEU)

LIRE
350

Planimetria di u.i.u. in Comune di TIVOLI via DELLA SERENA civ. 59

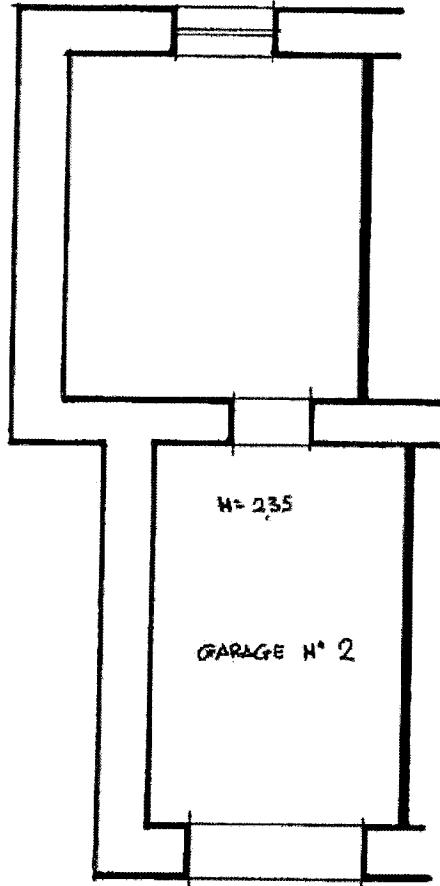

ORIENTAMENTO

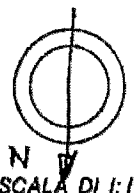

Catasto dei Fabbricati - Situazione al 11/04/2018 - Comune di TIVOLI (L182) - < Foglio: 71 - Particella: 787 - Subalterno: 5 >
VIA DELLA SERENA n. 59 piano: 1.

Nome - Indirizzo Poligrafico e Editoriale Stato - PV

Dichiarazione di N.C.
Denuncia di variazione
Ultima planimetria in atti

Compilata dal GEOMETRA
(Titolo, cognome e nome)
DE SANTIS MAURO

RISERVATO ALL'UFFICIO

Data presentazione: 01/03/1991 - Data di acquisizione: 11/04/2018 - n. T249153 - Richiedente: RFRFRZ79B06H501Q
Totale schede: 1 - Formato di acquisizione: A4(210x297) - Formato stampa: A4(210x297)
n. 187 sub. 1

data 11-1-91 Firma De Santis

**Agenzia del Territorio
CATASTO FABBRICATI
Ufficio Provinciale di
Roma**

Dichiarazione protocollo n. RM0767048ae1 09/06/2008

Planimetria di u.i.u. in Comune di Monteflavio

Via Delle Cascine

civ. 47

Identificativi Catastali:

Sezione:

Foglio: 21

Particella: 247

Subalterno: 501

Compilata da:

Bencardino Raffaele

Iscritto all'albo:

Architetti

Prov. Roma

N. 13517

Scheda n. 1

Scala 1:100

PIANO TERRA

Garage

h = 2.70

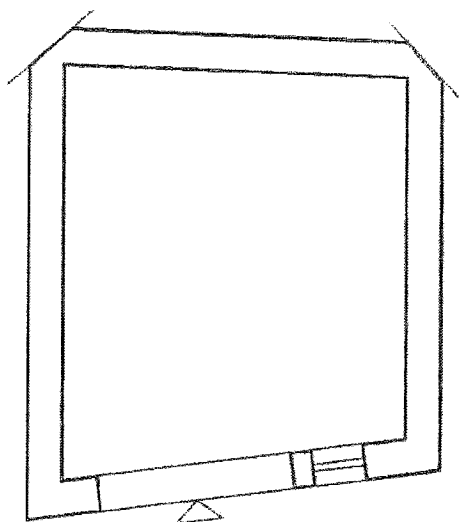

Ultima planimetria in atti

Data: 11/04/2018 - n. T249156 - Richiedente: RFRFRZ79B06H501Q

Totale schede: 1 - Formato di acquisizione: A4(210x297) - Formato stampa richiesto: A4(210x297)

Catasto dei Fabbricati - Situazione al 11/04/2018 - Comune di MONTEFLAVIO (F504) - < Foglio: 21 - Particella: 247 - Subalterno: 501 >
VIA DELLE CASCINE n. 47 piano: T;

Firmato Da: REFRIGERI FABRIZIO Emesso Da: ARUBAPEC S.P.A. NG CA 3 Serial#: 403c30517c2b503a82a14982de6d4901

**Agenzia del Territorio
CATASTO FABBRICATI
Ufficio Provinciale di
Roma**

Dichiarazione protocollo n. RM0767048del 09/06/2008

Planimetria di u.i.u. in Comune di Monteflavio

Via Delle Cascine

civ. 47

Identificativi Catastali:

Sezione:
Foglio: 21
Particella: 247
Subalterno: 502

Compilata da:
Bencardino Raffaele
Iscritto all'albo:
Architetti

Prov. Roma

N. 13517

Scheda n. 1

Scala 1:200

PIANO PRIMO

Abitazione

h = 2.80

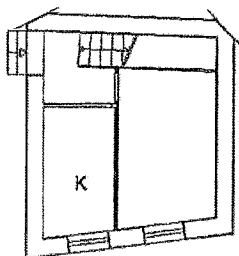

PIANO SECONDO

Abitazione

h = 2.90

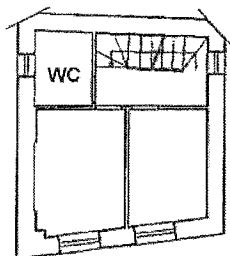

PIANO TERZO

Vano tecnico

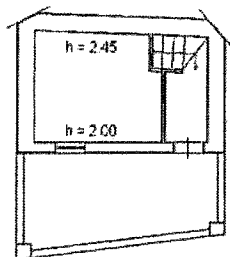

Ultima planimetria in atti

Data: 11/04/2018 - n. T249157 - Richiedente: RFRFRZ79B06H501Q

Totale schede: 1 - Formato di acquisizione: A4(210x297) - Formato stampa richiesto: A4(210x297)

Catasto dei Fabbricati - Situazione al 11/04/2018 - Comune di MONTEFLAVIO (F504) - Foglio: 21 - Particella: 247 - Subalterno: 502 >
VIA DELLE CASCINE n. 47 piano: 1-2-3;

Firmato Da: REFRIGERI FABRIZIO Emesso Da: ARUBAPEC S.P.A. NG CA 3 Serial#: 403c30517c2b503a82a14982de6d4901