

**Agenzia delle Entrate
CATASTO FABBRICATI
Ufficio Provinciale di
Roma**

Dichiarazione protocollo n. RM0669361 del 17/10/2025

Comune di Roma

Via Romeo Rodriguez Pereira

civ. 33

Identificativi Catastali:

Sezione:

Foglio: 368

Particella: 831

Subalterno: 515

Compilata da:

Bevilacqua Massimiliano

Iscritto all'albo:

Ingegneri

Prov. Roma

N. 22611

Planimetria

Scheda n. 1

Scala 1:200

**APPARTAMENTO
PIANO PRIMO
INTERNO 1
H=3,00m**

DISTACCO

GIARDINO

TERRAZZO

DISTACCO

DISTACCO

ALTRA U.I.U.

h=2,8m

RIP

UNI

K

B.

B.

ORIENTAMENTO



Ultima planimetria in atti

Agenzia delle Entrate
CATASTO FABBRICATI
Ufficio Provinciale di
Roma

Dichiarazione protocollo n. RM0669361 del 17/10/2025

Comune di Roma

Via Romeo Rodriguez Pereira

civ. 33

Identificativi Catastali:

Sezione:

Foglio: 368

Particella: 831

Subalterno: 518

Compilata da:

Bevilacqua Massimiliano

Iscritto all'albo:
Ingegneri

Prov. Roma

N. 22611

Planimetria

Scheda n. 1

Scala 1:100

CANTINA
PIANO T
INTERNO 1
h=2,80m

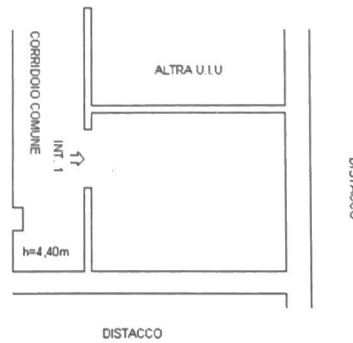

ORIENTAMENTO

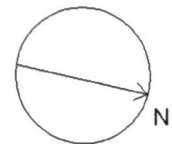

Ultima planimetria in atti

Data: 23/10/2025 - n. T164203 - Richiedente: BVLMSM72M01H5010

Totale schede: 1 - Formato di acquisizione: A4(210x297) - Formato stampa richiesto: A4(210x297)