

MODULARIO
F. Cat. S. T. 215



MINISTERO DELLE FINANZE
DIREZIONE GENERALE DEL CATASTO E DEI SERVIZI TECNICI ERARIALI

MOD. B (Nuovo Catasto Edilizio Urbano)

Lire
20

NUOVO CATASTO EDILIZIO URBANO

(R. DECRETO-LEGGE 13 APRILE 1939, N. 652)

165
Planimetria dell'immobile situato nel Comune di Piacenza Via Boselli n. 38 Fabbr. int. 15

Ditta:

Allegata alla dichiarazione presentata all'Ufficio Tecnico Erariale di Piacenza

21. 0300584

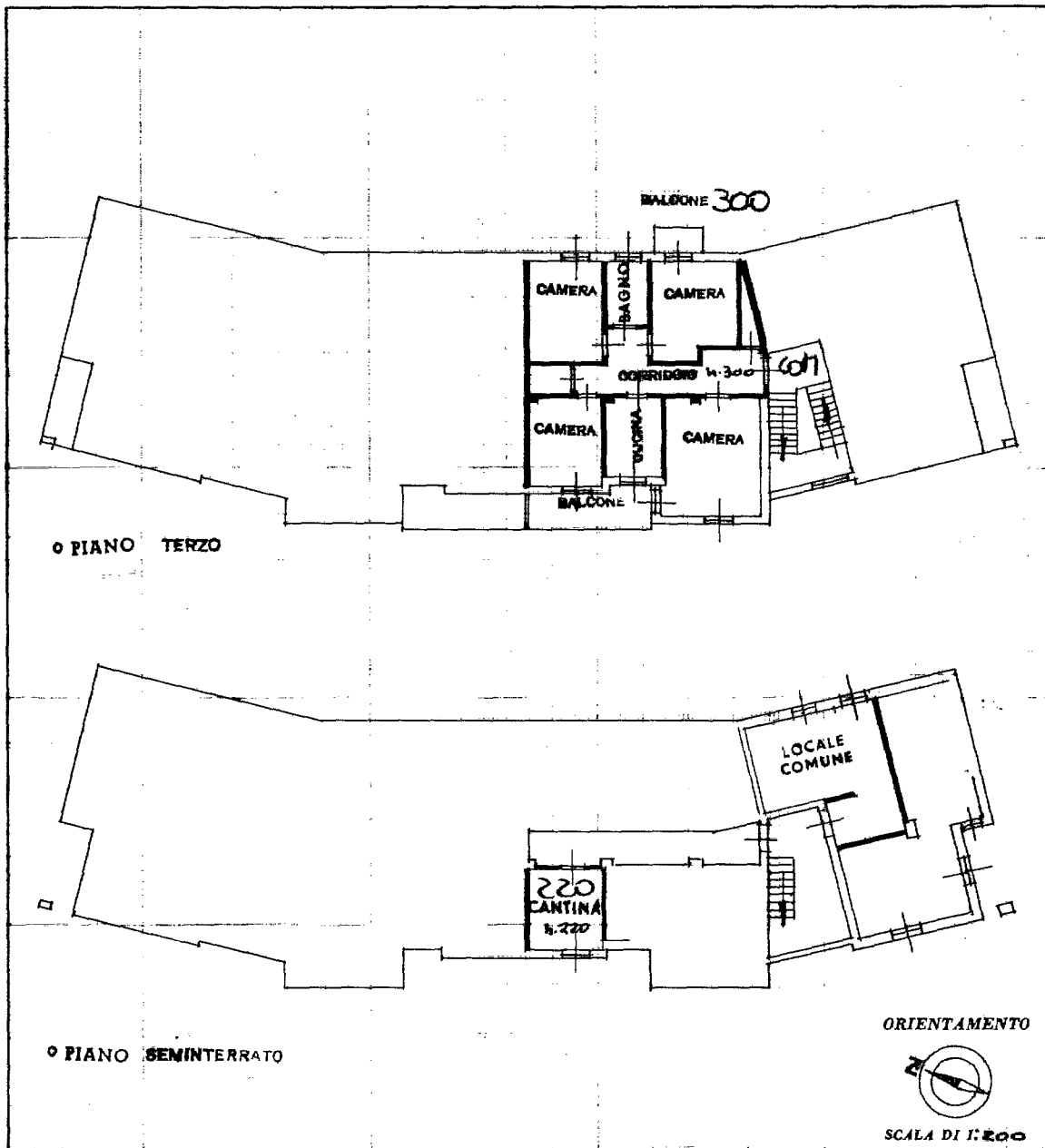

SPAZIO RISERVATO PER LE ANNOTAZIONI D'UFFICIO

DATA 7-10-66
 PROT. No 9866

Compilata dal Geom. DENIS PERAZZOLI
(Titolo, nome e cognome del tecnico)

Iscritto all'Albo de TECNICO DEL C. A. C. P.
 DELLA PROV. D. PIACENZA

della Provincia di

DATA 27 SET. 1966

Firma: [Signature]

ISTITUTO POLIGRAFICO DELLO STATO

Catasto dei Fabbricati - Situazione al 09/07/2024 - Comune di PIACENZA(G535) - < Foglio 70 - Particella 1312 - Subalterno 15 >
VIA RODOLFO BOSELLI n. 38 Piano S1 - 3

Ultima planimetria in atti

