

**Agenzia delle Entrate  
CATASTO FABBRICATI  
Ufficio Provinciale di  
Rovigo**

Dichiarazione protocollo n. RO0030617 del 09/05/2014

Planimetria di u.i.u. in Comune di Corbola

Via Rubini

civ. 193

Identificativi Catastali:

Sezione:

Foglio: 3

Particella: 436

Subalterno: 1



Scheda n. 1

Scala 1:200

piano terra H.2,60

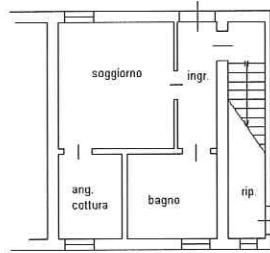

piano primo H.2,60

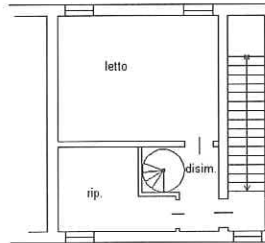

piano secondo

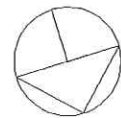
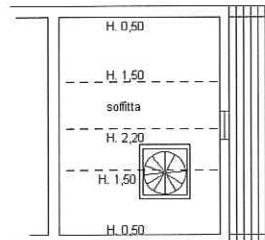

Ultima planimetria in atti

Data: 17/06/2025 - n. T148912 - Richiedente: CRRGLC63R22Z326U

Totale schede: 1 - Formato di acquisizione: A4(210x297) - Formato stampa richiesto: A4(210x297)

**Agenzia delle Entrate**  
**CATASTO FABBRICATI**  
Ufficio Provinciale di  
Rovigo

Dichiarazione protocollo n. RO0030617 del 09/05/2014

Planimetria di u.i.u. in Comune di Corbola

Via Rubini

civ. 193

Identificativi Catastali:

Sezione:

Foglio: 3

Particella: 436

Subalterno: 2



Scheda n. 1

Scala 1:200

piano terra

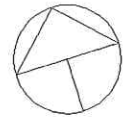
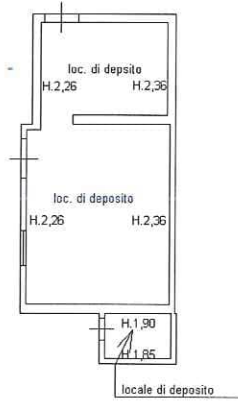

Ultima planimetria in atti

Data: 17/06/2025 - n. T148913 - Richiedente: CRRGLC63R22Z326U

Totale schede: 1 - Formato di acquisizione: A4(210x297) - Formato stampa richiesto: A4(210x297)

ELABORATO PLANIMETRICO

Agenzia delle Entrate  
CATASTO FABBRICATI  
Ufficio Provinciale di  
Rovigo

Comune di Corbola

Sezione: Foglio: 3

Particella: 436

Protocollo n. RO0030617 del 09/05/2014

Tipo Mappale n. 28892 del 05/05/2014

Dimostrazione grafica dei subalterni

Scala 1 : 500

PIANO TERRA  
CON CORTE ANNESSA

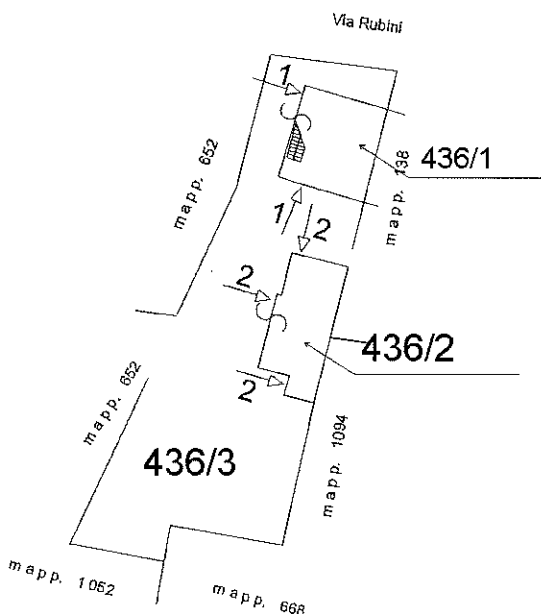

PIANO PRIMO

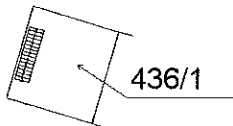

PIANO SECONDO

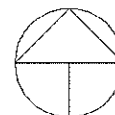

Ultima planimetria in atti



E=26300

1 Particella: 436