

MODULARIO
F. rg. rend. 487

325



MINISTERO DELLE FINANZE
DIREZIONE GENERALE DEL CATASTO E DEI SS.TT.EE.

MOD. BN (CEU)

LIRE
250

CATASTO EDILIZIO URBANO (RDL 13-4-1939, n. 652)

Planimetria di u.i.u. in Comune di Bologna via Andrea da Faenza civ. 48/A-B

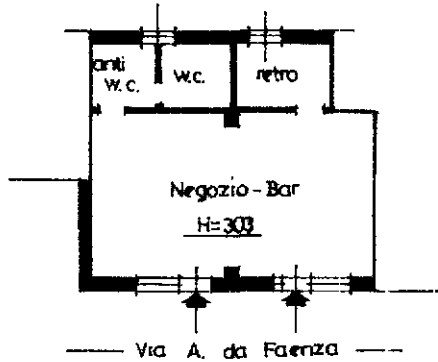

PIANO TERRA

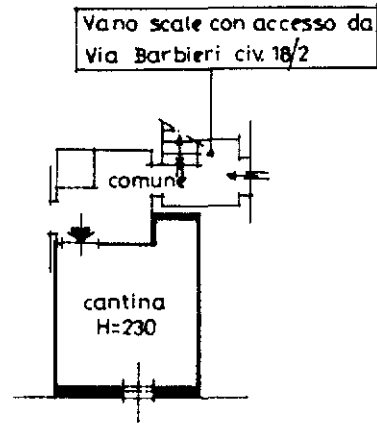

PIANO PRIMO SOTTO

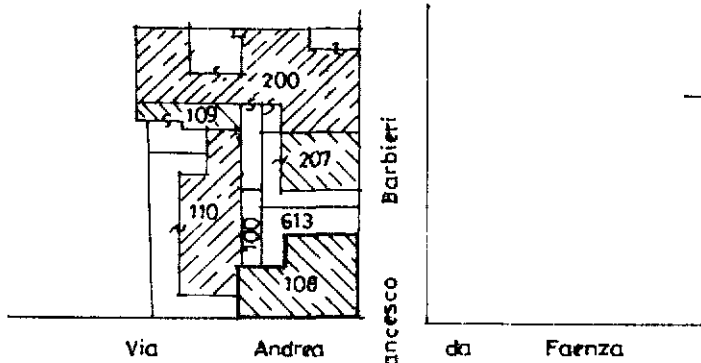

Estratto di mappa in scala 1:1000

Foglio 115 Map. 108

C0310 2481

ORIENTAMENTO

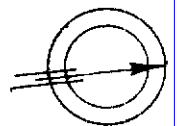

SCALA DI 1:200

*Per fase visiva
Fauto: 2/1/20*

Dichiarazione di N.C.
Denuncia di variazione

Compilata dal Geom. Andrea Gatto
(Titolo: cognome e nome)

RISERVATO ALL'UFFICIO

Ultima planimetria in atti
Identificativi catastali
Data presentazione: 24/01/1994 - Data: 18/09/2025 - n. T131395 - Richiedente: SMNNTL60D45A944X
Totale scheda: 140 - Formato di acquisizione: A4 (210x297)

Isritto all'albo dei Geometri
della provincia di Bologna
data 20-01-1994 Firma [Signature]



SOSTITUISCE		
Scheda		
115	108	9-14

Catasto dei fabbricati - Situazione al 18/09/2025 - Comune di BOLOGNA(A944) - < Foglio 115 - Particella 108 - Subaltemo 15 >
VIA ANDREA DA FAENZA n. 48-A-B Piano T.S.I.

PIANTA PIANO TERRA

SCALA 1:50

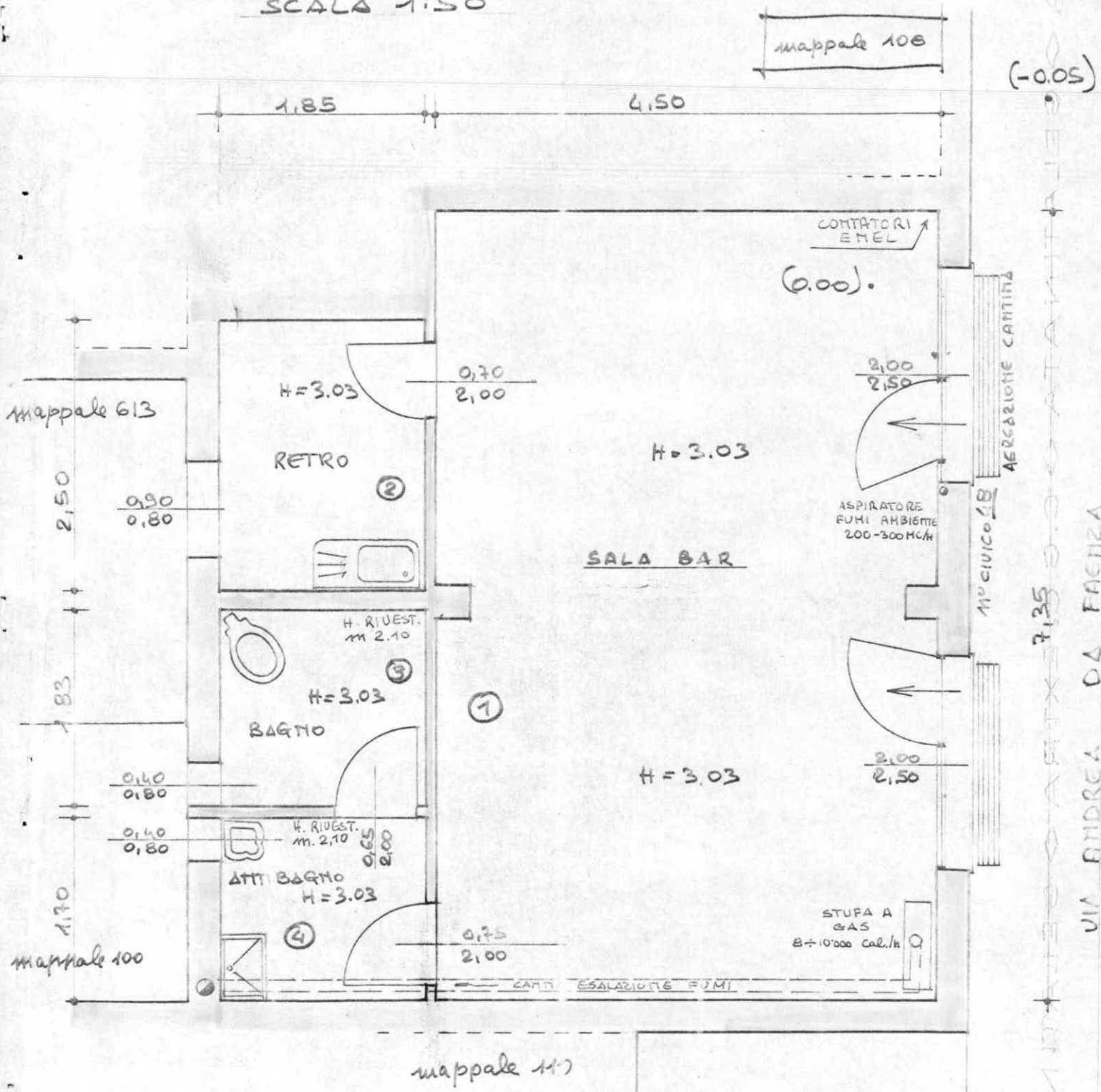

VIA ANDREA DA FACENZA

7,35

AERAZIONE CANTINA

M. CIVICO

CONTATORI EMEL

(0.00)

ASPIRATORE FUMI AMBIENTE 200-300MC/H

STUFA A GAS 8 ÷ 10'000 Cal./h

CAMIN ESALAZIONE FUMI

mappale 613

mappale 108

mappale 100

mappale 117

PIANTA PIANO INTERRATO
 SCALA 1:50

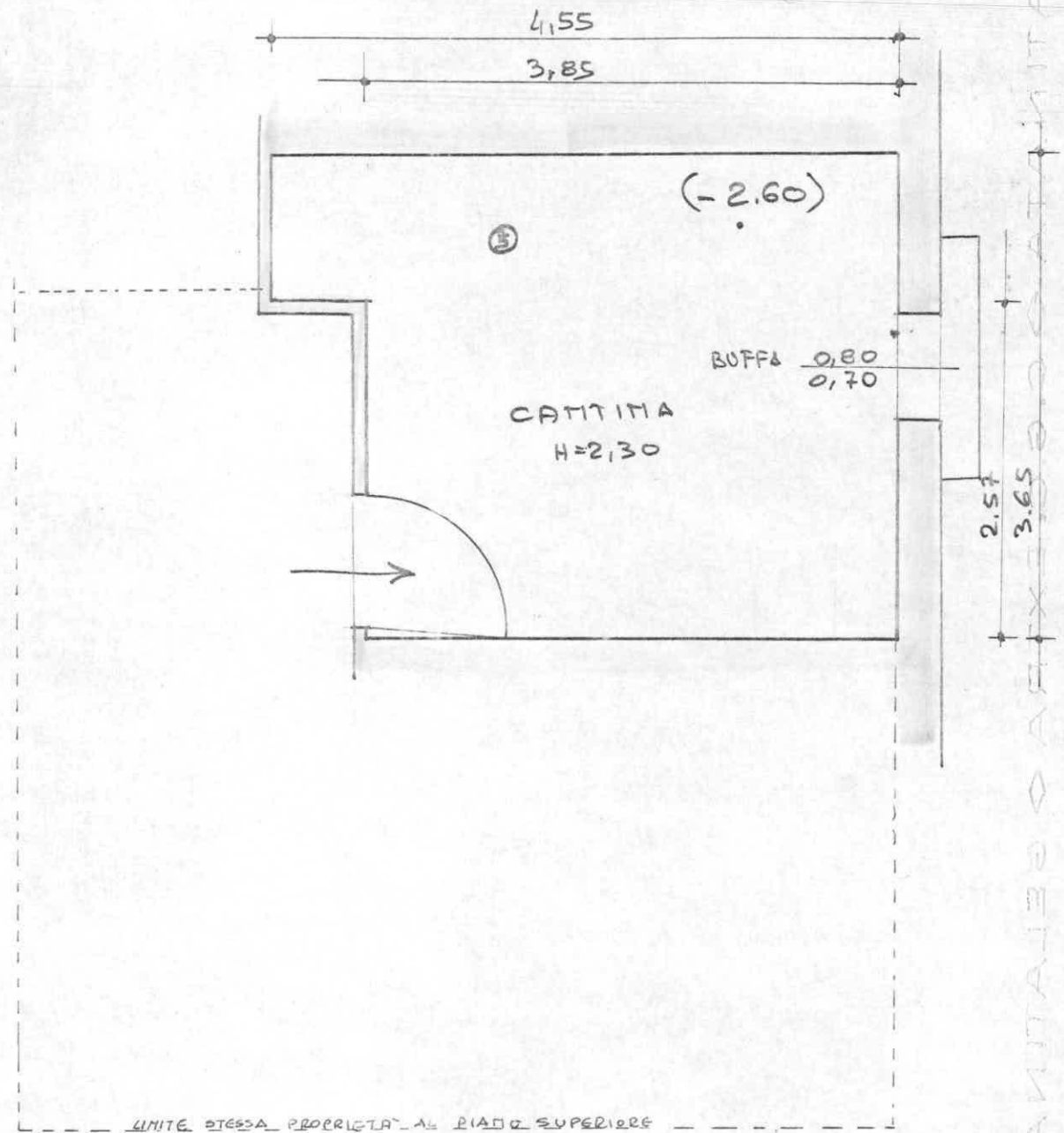

VIA A. DA FOENIZIA

Locale	Sup. mq	H m	Sup. illumin. mq	Volume mc
①	32,90	3,03	10	99,69
②	4,63	3,03	0,72	14,03
③	3,39	3,03	0,32	10,27
④	3,15	3,03	0,32	9,54
⑤	14,81	2,30	0,56	34,06