Alpac 208 H/L = 590 / 820 (U.M.)

STUDIO TECNICO ASSOCIATO
ing. GIORGIO ZANELLI geometra
ELENA MONTALTI geometra
ing. ALESSANDRO ZANELLI geometra
GIANA VILLANI architetto
via Cubello 58_47042 Cesenatico P.IVA_T+0547547204_F 1/A 0541847542_info@studiotecnico.it

COMUNE DI CESENATICO

DITTA :	Società fra operai muratori del Comune di Cesena spa con sede in via Emilia Ponente n. 1315 - 47522 - Cesena p.IVA n. 00139420401
OGGETTO :	Variante in corso d'opera alla S.C.I.A. N. 159 del 10/06/2024, quale completamento lavori al PC n. 19/2020 per la costruzione di due edifici residenziali C e D, P.U. 18 - Borella Ovest 1, in via Cesenatico nn. 129-129/D, loc. Borella a Cesenatico.
TAV. : 2b	STATO DI PROGETTO PIANTE Scala : 1:100 DATA : Novembre 2024 Integr. :

IL PROGETTISTA DELL'OPERA : arch. Diana Fiorini
cod. fisc. FRN DNA 72M42 A944F
iscritta all'Ordine degli Architetti di Ravenna n. 665

il committente	il progettista	il responsabile procedimento

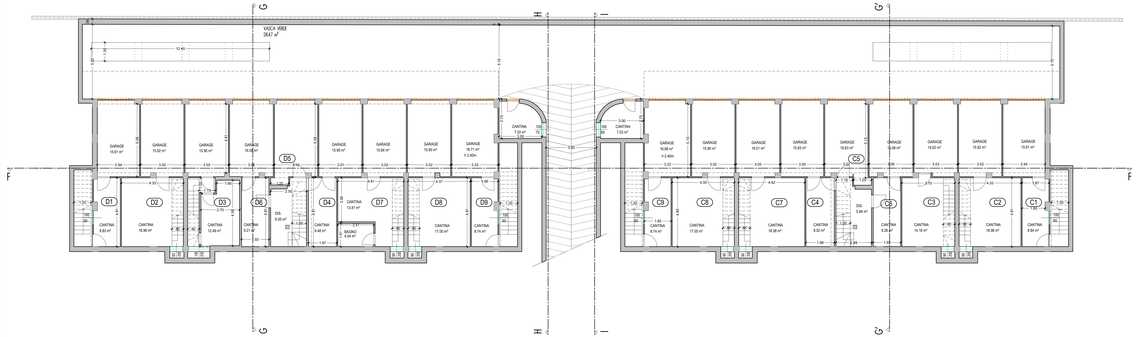

PIANTA PIANO PRIMO - Fabbricati C e D

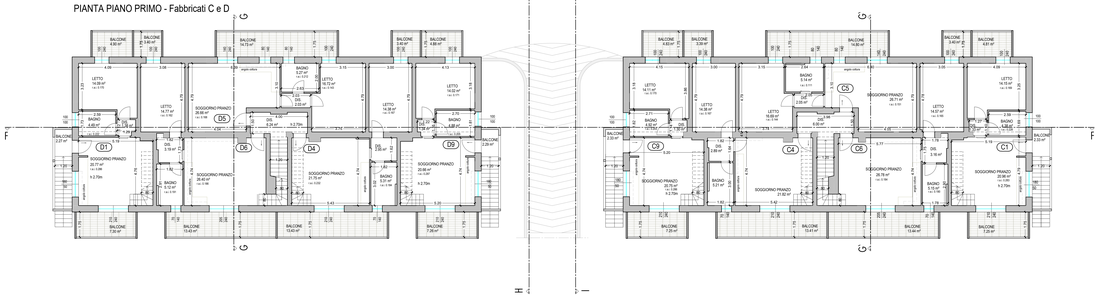

ESTRATTO DI MAPPA
Comune di Cesenatico - Foglio 19, Part. 723
Scala 1:2000

PIANTA PIANO TERRA - Fabbricati C e D

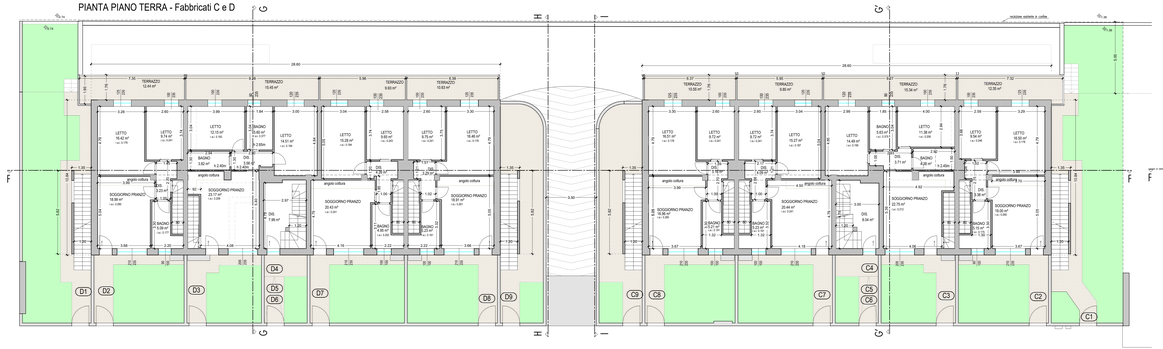
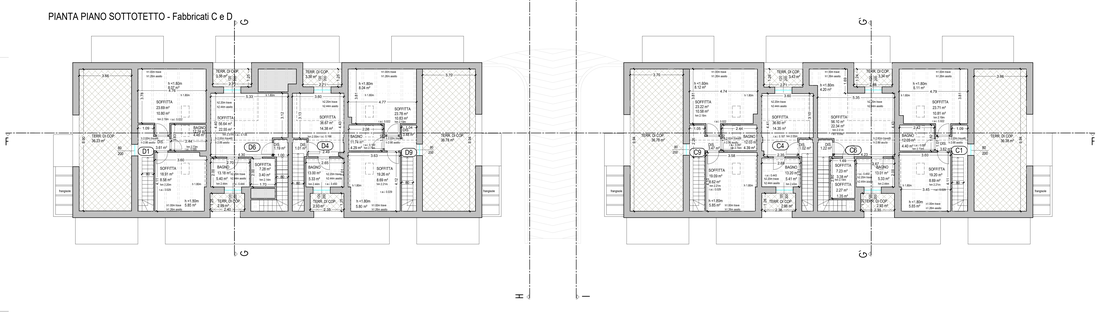
PIANTA PIANO SOTTOTETTO - Fabbricati C e D