

**Agenzia delle Entrate  
CATASTO FABBRICATI  
Ufficio Provinciale di  
Modena**

Dichiarazione protocollo n. MO0012308 del 31/01/2026

Comune di Modena

Via San Cristoforo

civ. 2A

Identificativi Catastali:

Sezione:

Foglio: 143

Particella: 194

Subalterno: 31

Compilata da:

Larocca Giuseppe

Iscritto all'albo:

Geometri

Prov. Modena

N. 2994

Planimetria

Scheda n. 1

Scala 1:200

PIANO TERRA  
H = var.

MAPP. 185

INGRESSO COMUNE

MAPP. 192

ALTRA UNITÀ

MAPP. 193

VANO SCALA E  
ASCENSORE  
COMUNE

ALTRE UNITÀ

DISIMPEGNO COMUNE

MAPP. 191

ALTRE UNITÀ

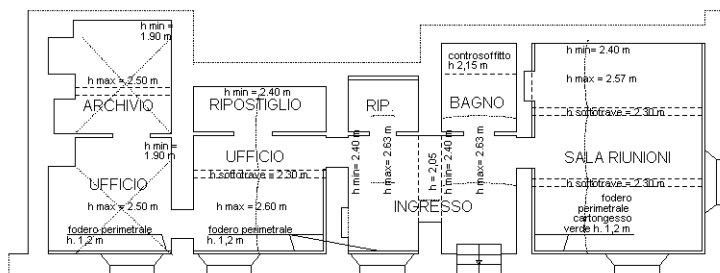

VIA SAN CRISTOFORO

CIV. 2a

NORD

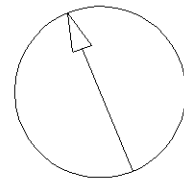

CORSO CANALGRANDE

Catasto dei Fabbricati - Situazione al 05/03/2026 - Comune di MODENA(F257) - < Foglio 143 - Particella 194 - Subalterno 31 >  
VIA SAN CRISTOFORO n. 2A Piano T

Ultima planimetria in atti