

**Agenzia delle Entrate
CATASTO FABBRICATI
Ufficio Provinciale di
Milano**

Dichiarazione protocollo n. MI0128785 del 09/02/2026

Comune di Milano

Via Carlo Pisacane

civ. 47

Identificativi Catastali:

Sezione:

Foglio: 315

Particella: 370

Subalterno: 7

Compilata da:

Liguori Gianluca

Iscritto all'albo:

Architetti

Prov. Milano

N. 19897

Planimetria

Scheda n. 1

Scala 1:100

VIA PISACANE

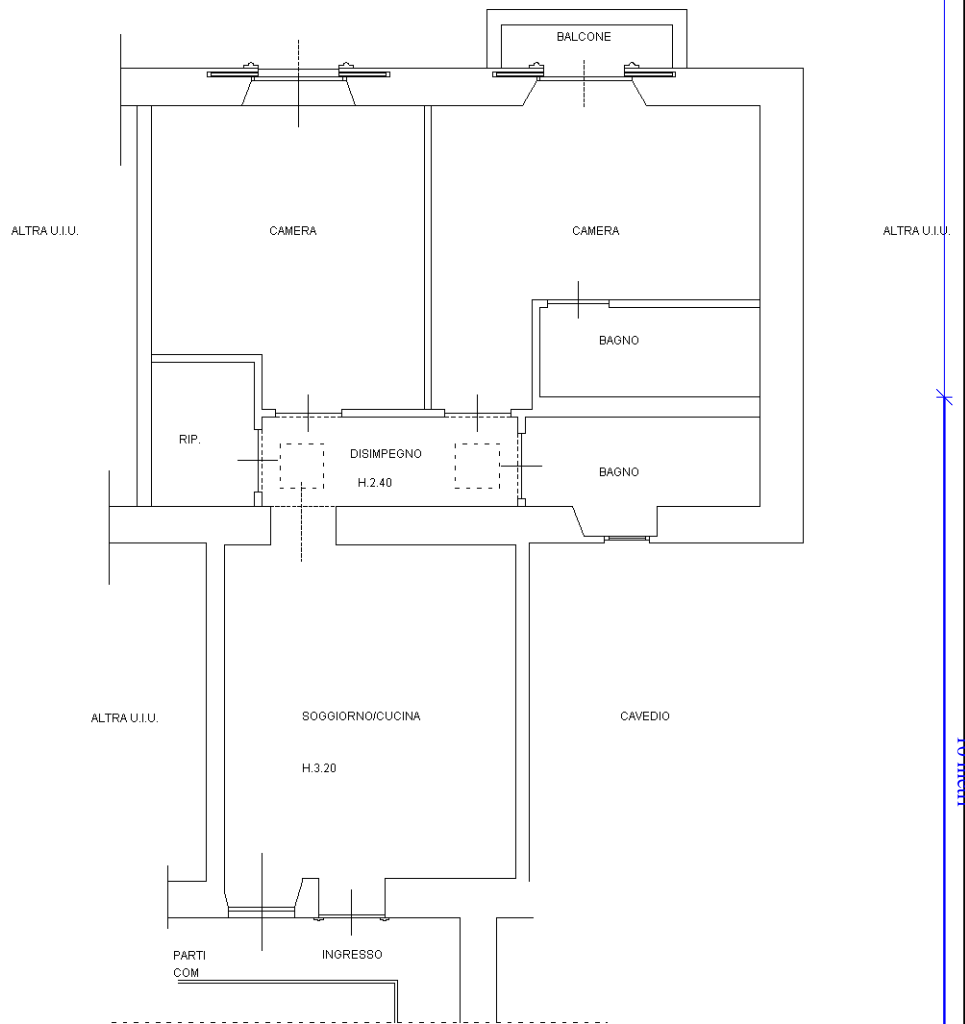

PIANO SECONDO H.3.20



Catasto dei Fabbricati - Situazione al 09/02/2026 - Comune di MILANO(F205) - < Foglio 315 - Particella 370 - Subalterno 7 >
VIA CARLO PISACANE n. 47 Piano 2

Ultima planimetria in atti