

**Agenzia del Territorio
CATASTO FABBRICATI
Ufficio Provinciale di
Roma**

Dichiarazione protocollo n. 000650206 del 23/06/2003

Planimetria di u.i.u. in Comune di Guidonia Montecelio

Via Casal Bianco

civ. SNC

Identificativi Catastali:

Sezione: MAR

Foglio: 10

Particella: 1039

Subalterno: 505

Compilata da:

Angelini Andrea

Iscritto all'albo:

Geometri

Prov. Roma

N. 8714

Scheda n. 1

Scala 1:100

Pianta Piano Terra

Interno 1

H = 2.80 m

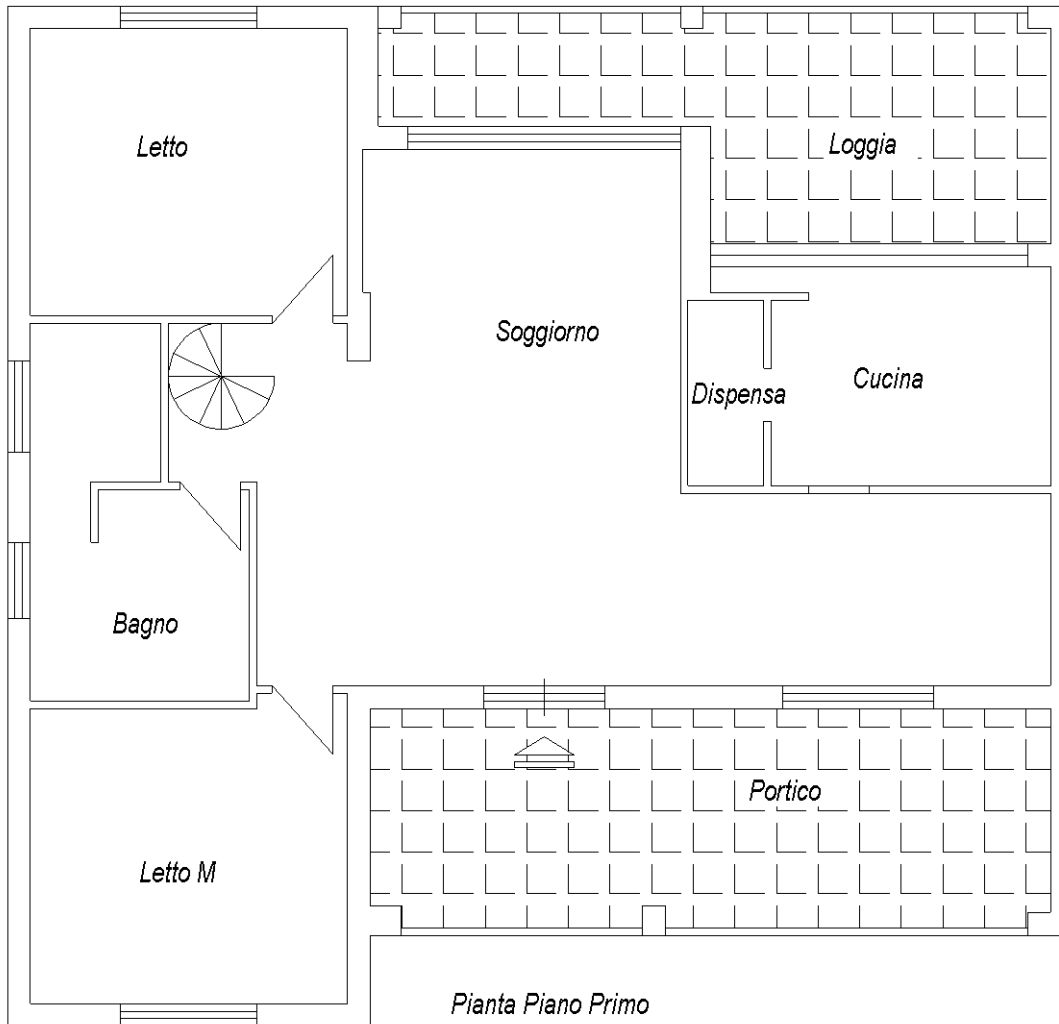

Pianta Piano Primo

H = 2.30 m

Stessa ditta sui quattro lati

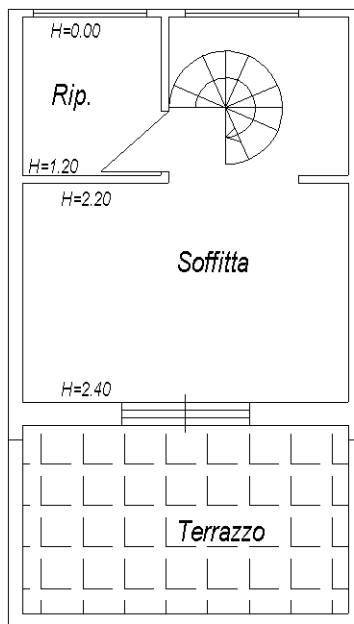

Orientamento



Ultima planimetria in atti



**Agenzia del Territorio
CATASTO FABBRICATI
Ufficio Provinciale di
Roma**

Dichiarazione protocollo n. 000650206 del 23/06/2003

Planimetria di u.i.u. in Comune di Guidonia Montecelio

Via Casal Bianco

civ. SNC

Identificativi Catastali:

Sezione: MAR

Foglio: 10

Particella: 1039

Subalterno: 502

Compilata da:

Angelini Andrea

Iscritto all'albo:

Geometri

Prov. Roma

N. 8714

Scheda n. 1

Scala 1:100

Pianta Piano Seminterrato

H = 3.00 m



Autorimessa

Stessa ditta sui quattro lati

Orientamento



Ultima planimetria in atti



**Agenzia del Territorio
CATASTO FABBRICATI
Ufficio Provinciale di
Roma**

Dichiarazione protocollo n. 000650206 del 23/06/2003

Planimetria di u.i.u. in Comune di Guidonia Montecelio

Via Casal Bianco

civ. SNC

Identificativi Catastali:

Sezione: MAR

Foglio: 10

Particella: 1039

Subalterno: 506

Compilata da:

Angelini Andrea

Iscritto all'albo:

Geometri

Prov. Roma

N. 8714

Scheda n. 1

Scala 1:100

Pianta Piano Terra

Interno 2

H = 2.80

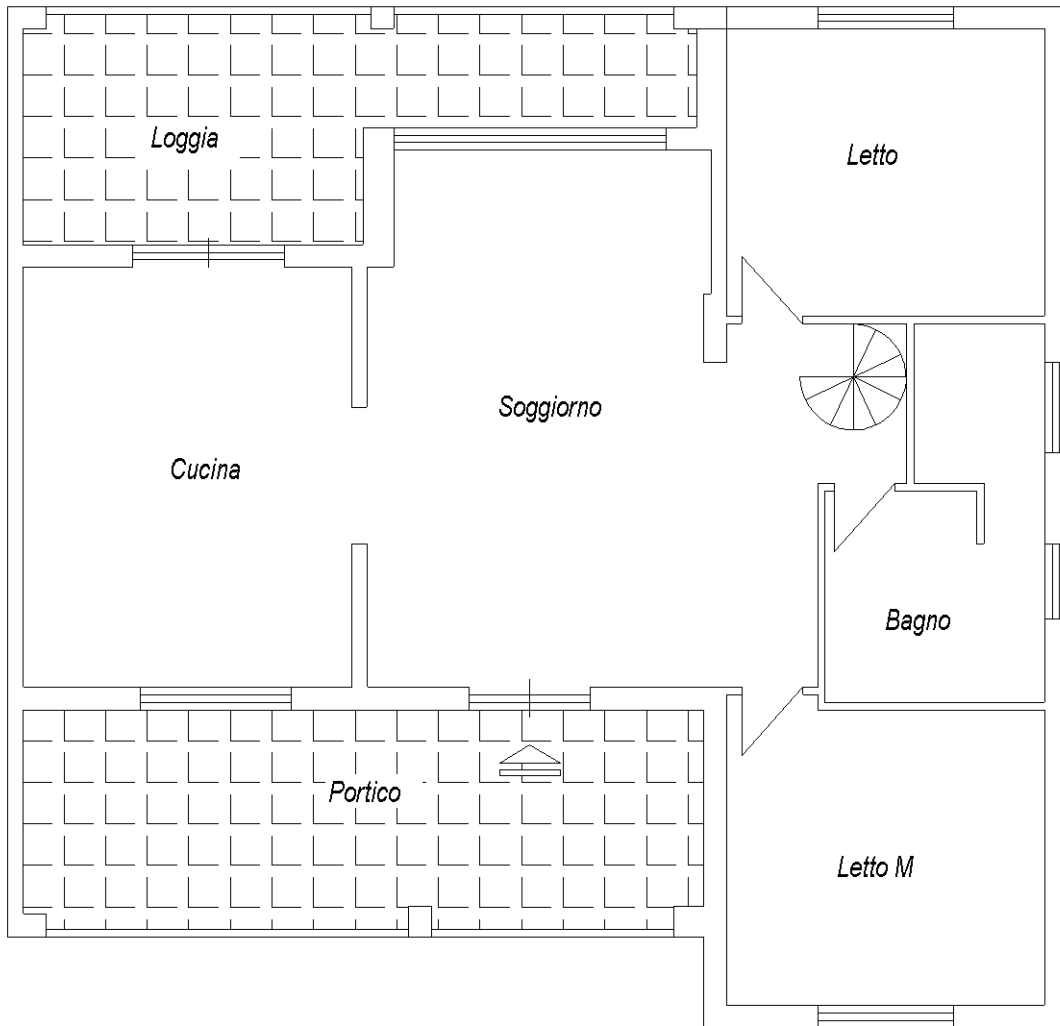

Pianta Piano Primo

Hmedia = 2.30

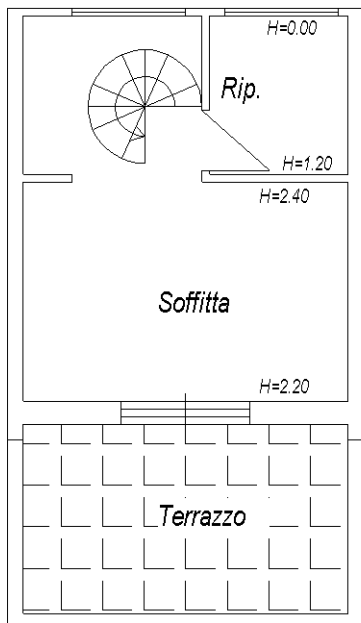

Stessa ditta sui quattro lati

Orientamento



Ultima planimetria in atti



**Agenzia del Territorio
CATASTO FABBRICATI
Ufficio Provinciale di
Roma**

Dichiarazione protocollo n. 000650206 del 23/06/2003

Planimetria di u.i.u. in Comune di Guidonia Montecelio

Via Casal Bianco

civ. SNC

Identificativi Catastali:

Sezione: MAR

Foglio: 10

Particella: 1039

Subalterno: 504

Compilata da:

Angelini Andrea

Iscritto all'albo:

Geometri

Prov. Roma

N. 8714

Scheda n. 1

Scala 1:100

Pianta Piano Seminterrato

Hmedia = 3.00

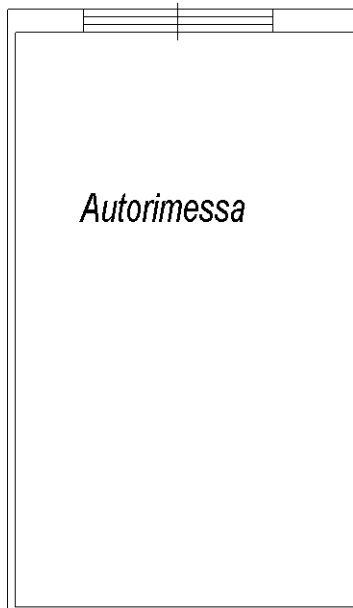

Stessa ditta sui quattro lati

Orientamento



Ultima planimetria in atti

