

MODULARIO
F. rig. rend. 497



MINISTERO DELLE FINANZE
DIREZIONE GENERALE DEL CATASTO E DEI SS.TT.EE.
CATASTO EDILIZIO URBANO (RDL 13-4-1939, n. 652)

MOD. BN (CEU)

LIRE
385

Planimetria di u.i.u. in Comune di BLESSAGNO via Roma civ.

MAIOCCHI MARIA nata a Milano il 27-07-1920

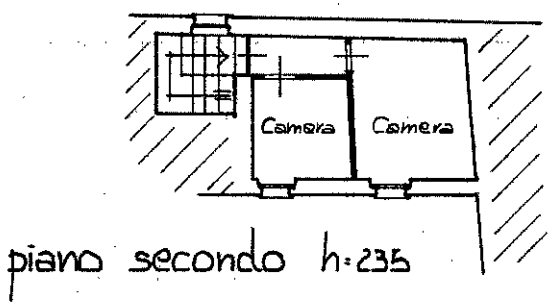

piano secondo h=235

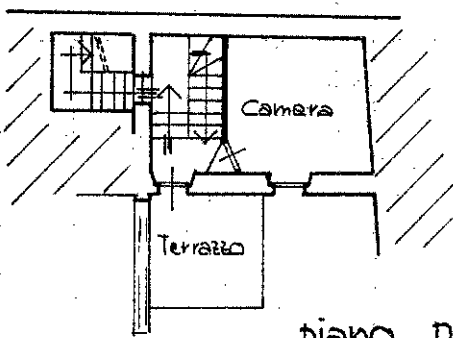

piano primo h=260

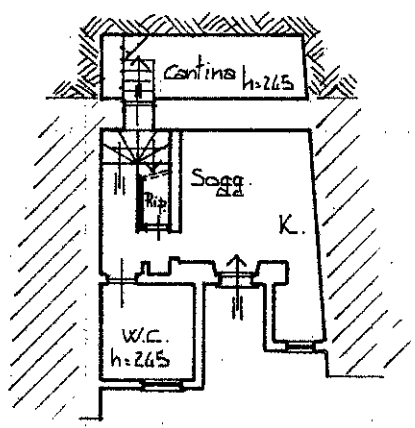

piano terra h=235

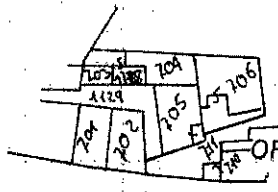

ORIENTAMENTO

18 SET. 1992

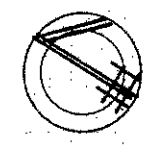

SCALA DI 1:200

Roma - Istituto Poligrafico e Zecca dello Stato - P.V.

Catasto dei Fabbricati - Situazione al 07/11/2025 - Comune di BLESSAGNO(A904) - < Foglio 7 - Particella 704 - Subalterno >
inaur-01
VIA ROMANA, 50 Piano I-F-2

Dichiarazione di N.C.
 Ultima planimetria in atti
 Denuncia di Variazione
 Data presentazione: 18/09/1992 - Data: 07/11/2025 - n. T386061 - Richiedente: GFFNLT65R47D142A
 Totale schede 3 Formato di acquisizione: A4(210x297) Formato stampa richiesto: A4(210x297)
 F. 3
 n. 704 sub.

Compilata dal Geometra
 (Titolo, cognome e nome)
Marchesi Gianluca
 Iscritto all'albo dei Geometri
 della provincia di Como n. 1390
 data 24.08.92 Firma MA

1000041
 3
 704

RISERVATO ALL'UFFICIO