

MODULARIO
P. - Cla. S. T. - 308



MINISTERO DELLE FINANZE
DIREZIONE GENERALE DEL CATASTO E DEI SERVIZI TECNICI ERARIALI

Mod. A (Nuovo Catasto Edilizio Urbano)

Lire
30

22 NUOVO CATASTO EDILIZIO URBANO

(R. DECRETO-LEGGI 12 APRILE 1950, N. 662)

Planimetria dell'immobile situato nel Comune di TORINO Via BREGLIO 138

Ditta Imm. re LIBANO S.p.A. - v. VOLTA 3 - TORINO

Allegata alla dichiarazione presentata all'Ufficio Tecnico Erariale di TORINO

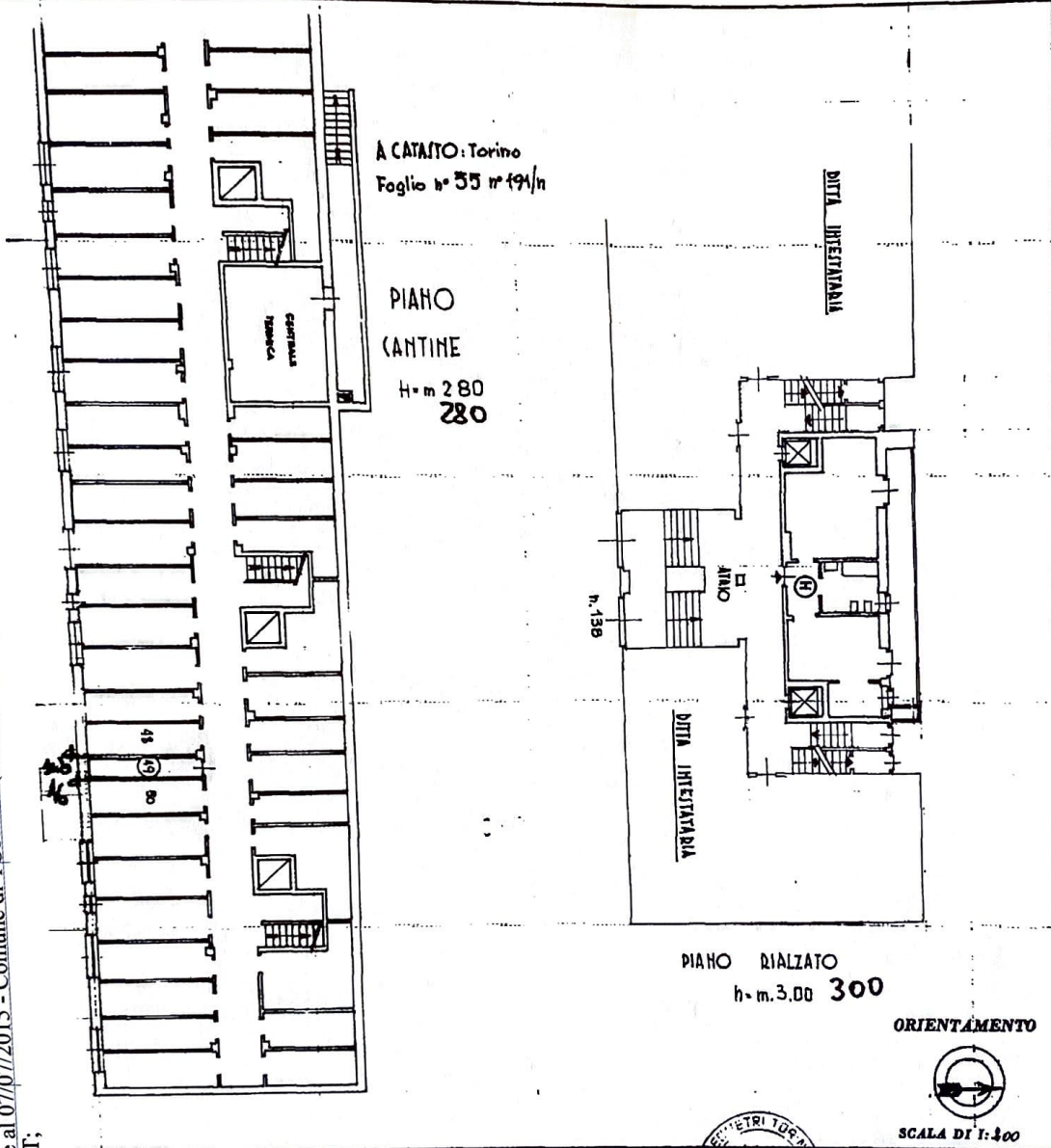

SPAZIO RISERVATO PER LE ANNOTAZIONI D'UFFICIO

DATA	22/07/1972
PROT. N°	12899



GEOM. SERGIO CICCARELLI
(Firma, nome e cognome del tecnico)

Iscritto all'Albo dei GEOMETRI
TORINO

DATA 26 GIU. 1972

Firma: *Sergio Ciccarelli*

Catasto dei Fabbricati - Situazione al 07/07/2015 - Comune di TORINO (L.219) - < Foglio: 1077 - Particella: 184 - Subalterno: 22 - VIA BREGLIO n. 140 piano: S1-T;

Ultima planimetria in atti

10 metri