

**Agenzia delle Entrate**  
**CATASTO FABBRICATI**  
**Ufficio Provinciale di**  
**Torino**

Dichiarazione protocollo n. TO0264797 del 19/10/2022

Comune di Rivoli

Via N. Leumann

civ. 10

Identificativi Catastali:

Sezione:

Foglio: 10

Particella: 1111

Subalterno: 60

Compilata da:

Iscritto all'albo:  
Geometri

Prov. Torino

Planimetria

Scheda n. 1

Scala 1:200

# PIANO TERRA

h=3.30m

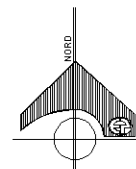
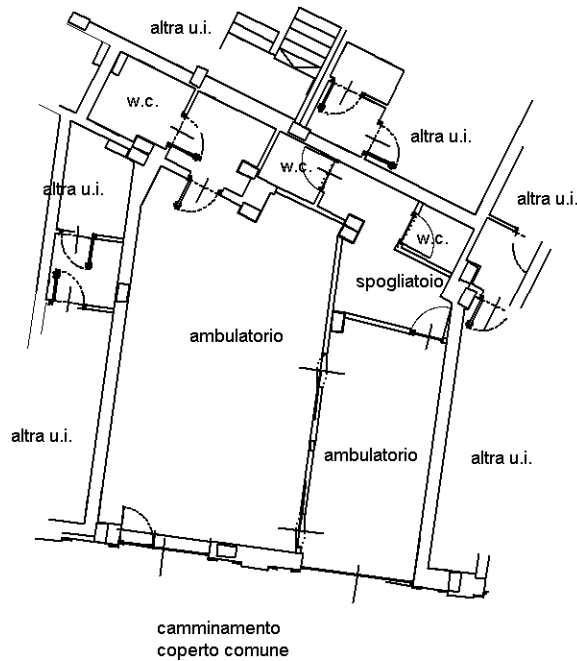

Ultima planimetria in atti

## Visura storica per immobile

### Situazione degli atti informatizzati al 05/09/2025

<b>Dati della richiesta</b>	<b>Comune di RIVOLI (Codice:H355)</b>
<b>Catasto Fabbricati</b>	<b>Provincia di TORINO</b>
	<b>Foglio: 10 Particella: 1111 Sub.: 60</b>

#### INTESTATO

1		(1) Proprieta' 1/1
---	--	--------------------

#### Unità immobiliare dal 18/10/2024

N.	DATI IDENTIFICATIVI				DATI DI CLASSAMENTO							DATI DERIVANTI DA
	Sezione Urbana	Foglio	Particella	Sub	Zona Cens.	Micro Zona	Categoria	Classe	Consistenza	Superficie Catastale	Rendita	
<b>1</b>		<b>10</b>	<b>1111</b>	<b>60</b>			<b>C/1</b>	<b>6</b>	<b>84 m<sup>2</sup></b>	<b>Totale: 90 m<sup>2</sup></b>	<b>Euro 1.921,84</b>	VARIAZIONE NEL CLASSAMENTO del 18/10/2024 Pratica n. TO0391656 in atti dal 18/10/2024 VARIAZIONE DI CLASSAMENTO (n. 391656.1/2024)
<b>Indirizzo</b>		VIA N. LEUMANN n. 10 Piano T										
<b>Notifica</b>	Notifica effettuata con protocollo n. TO0395011 del 23/10/2024					<b>Partita</b>				<b>Mod.58</b>		
<b>Annotazioni</b>		di stadio: classamento e rendita rettificati										

#### Mappali Terreni Correlati

Codice Comune H355 - Foglio 10 - Particella 1111

#### Situazione dell'unità immobiliare dal 19/10/2022

N.	DATI IDENTIFICATIVI				DATI DI CLASSAMENTO							DATI DERIVANTI DA
	Sezione Urbana	Foglio	Particella	Sub	Zona Cens.	Micro Zona	Categoria	Classe	Consistenza	Superficie Catastale	Rendita	
<b>1</b>		<b>10</b>	<b>1111</b>	<b>60</b>			<b>C/1</b>	<b>5</b>	<b>82 m<sup>2</sup></b>	<b>Totale: 90 m<sup>2</sup></b>	<b>Euro 1.609,28</b>	DIVERSA DISTRIBUZIONE DEGLI SPAZI INTERNI del 19/10/2022 Pratica n. TO0264797 in atti dal 19/10/2022 DIVERSA DISTRIBUZIONE DEGLI SPAZI INTERNI (n. 264797.1/2022)
<b>Indirizzo</b>		VIA N. LEUMANN n. 10 Piano T										

## Visura storica per immobile

### Situazione degli atti informatizzati al 05/09/2025

Notifica		Partita		Mod.58	
Annotazioni	-classamento e rendita proposti (d.m. 701/94)				

#### Situazione dell'unità immobiliare dal 09/11/2015

N.	DATI IDENTIFICATIVI				DATI DI CLASSAMENTO							DATI DERIVANTI DA	
	Sezione Urbana	Foglio	Particella	Sub	Zona Cens.	Micro Zona	Categoria	Classe	Consistenza	Superficie Catastale	Rendita		
<b>1</b>		<b>10</b>	<b>1111</b>	<b>60</b>			<b>C/1</b>	<b>5</b>	<b>89 m<sup>2</sup></b>	<b>Totale: 99 m<sup>2</sup></b>	<b>Euro 1.746,66</b>	Variazione del 09/11/2015 - Inserimento in visura dei dati di superficie.	
Indirizzo		VIA N. LEUMANN n. 10 Piano T											
Notifica							Partita				Mod.58		-
Annotazioni		-classamento e rendita non rettificati entro dodici mesi dalla data di iscrizione in atti della dichiarazione (d.m. 701/94)											

#### Situazione dell'unità immobiliare dal 22/10/2015

N.	DATI IDENTIFICATIVI				DATI DI CLASSAMENTO							DATI DERIVANTI DA	
	Sezione Urbana	Foglio	Particella	Sub	Zona Cens.	Micro Zona	Categoria	Classe	Consistenza	Superficie Catastale	Rendita		
<b>1</b>		<b>10</b>	<b>1111</b>	<b>60</b>			<b>C/1</b>	<b>5</b>	<b>89 m<sup>2</sup></b>		<b>Euro 1.746,66</b>	VARIAZIONE NEL CLASSAMENTO del 22/10/2015 Pratica n. TO0462021 in atti dal 22/10/2015 VARIAZIONE DI CLASSAMENTO (n. 268082.1/2015)	
Indirizzo		VIA N. LEUMANN n. 10 Piano T											
Notifica							Partita				Mod.58		-
Annotazioni		-classamento e rendita non rettificati entro dodici mesi dalla data di iscrizione in atti della dichiarazione (d.m. 701/94)											

#### Situazione dell'unità immobiliare dal 03/03/2015

N.	DATI IDENTIFICATIVI				DATI DI CLASSAMENTO							DATI DERIVANTI DA
	Sezione Urbana	Foglio	Particella	Sub	Zona Cens.	Micro Zona	Categoria	Classe	Consistenza	Superficie Catastale	Rendita	
<b>1</b>		<b>10</b>	<b>1111</b>	<b>60</b>			<b>C/1</b>	<b>5</b>	<b>89 m<sup>2</sup></b>		<b>Euro 1.746,66</b>	VARIAZIONE TOPONOMASTICA del 03/03/2015 Pratica n. TO0101532 in atti dal 03/03/2015 VARIAZIONE DI TOPONOMASTICA (n. 58227.1/2015)

## Visura storica per immobile

### Situazione degli atti informatizzati al 05/09/2025

<b>Indirizzo</b>	VIA N. LEUMANN n. IO Piano T				
<b>Notifica</b>		<b>Partita</b>		<b>Mod.58</b>	-
<b>Annotazioni</b>	-classamento e rendita proposti (d.m. 701/94)				

#### Situazione dell'unità immobiliare dal 22/10/2014

N.	DATI IDENTIFICATIVI				DATI DI CLASSAMENTO							DATI DERIVANTI DA
	Sezione Urbana	Foglio	Particella	Sub	Zona Cens.	Micro Zona	Categoria	Classe	Consistenza	Superficie Catastale	Rendita	
<b>1</b>		<b>10</b>	<b>1111</b>	<b>60</b>			<b>C/1</b>	<b>5</b>	<b>89 m<sup>2</sup></b>		<b>Euro 1.746,66</b>	COSTITUZIONE del 22/10/2014 Pratica n. TO0386070 in atti dal 22/10/2014 COSTITUZIONE (n. 4427.1/2014)
<b>Indirizzo</b>	CORSO FRANCIA Piano T											
<b>Notifica</b>			<b>Partita</b>				<b>Mod.58</b>					
<b>Annotazioni</b>	-classamento e rendita proposti (d.m. 701/94)											

L'intestazione alla data della richiesta deriva dai seguenti atti:

#### Situazione degli intestati dal 22/10/2014

N.	DATI ANAGRAFICI	CODICE FISCALE	DIRITTI E ONERI REALI
1			(1) Proprieta' 1/1
<b>DATI DERIVANTI DA</b>	COSTITUZIONE del 22/10/2014 Pratica n. TO0386070 in atti dal 22/10/2014 COSTITUZIONE (n. 4427.1/2014)		

Visura telematica

\* Codice Fiscale Validato in Anagrafe Tributaria.



<b>ELABORATO PLANIMETRICO</b>		Compilato da: [REDACTED]	Iscritto all'albo: Geometri	Prov. Torino
Comune di Rivoli	Sezione:	Foglio: 10	Particella: 1111	Proprietà n. 07/08/2025 del
Dimostrazione grafica dei subalterni			Tipo Mappale n.	del Scala 1 : 500

Agenzia delle Entrate  
**CATASTO FABBRICATI**  
 Ufficio provinciale di Torino

PIANO SECONDO INTERRATO

CORSO SUSA

CORSO FRANCA

VIA RITA LEVI MONTALCINI

VIA NAPOLEONE LEUMANN

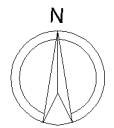

<b>ELABORATO PLANIMETRICO</b>		Compilato da: [REDACTED]	Iscritto all'albo: Geometri	Prov. Torino
Comune di Rivoli	Sezione:	Foglio: 10	Particella: 1111	Proprietà n. 07/08/2025 del
Dimostrazione grafica dei subalterni			Tipo Mappale n.	del Scala 1 : 500

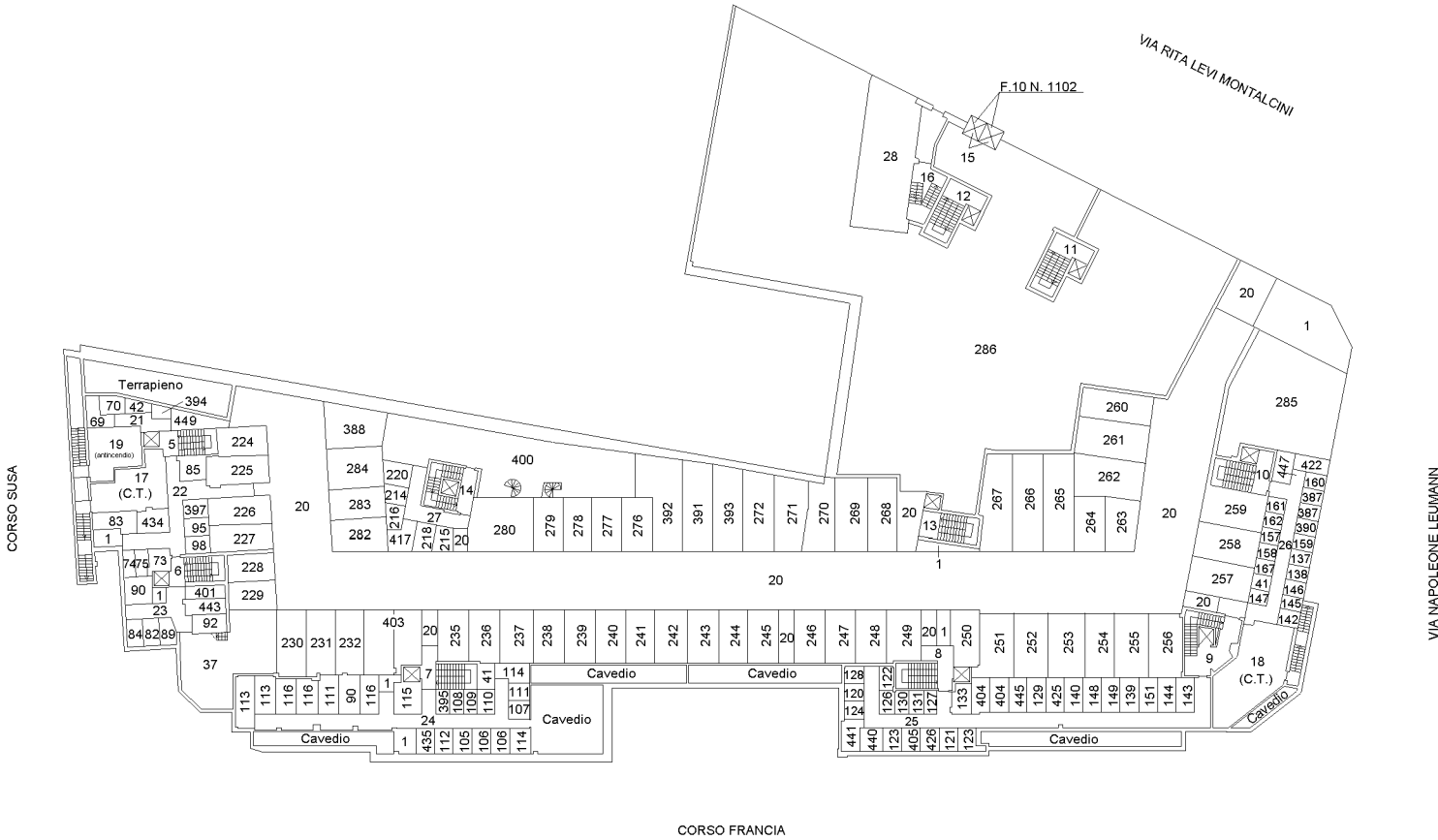

**\* PIANO INTERRATO**

\* (Rappresentazione grafica dei piani come da ultimo elaborato presente in atti, con sola variazione del subalterno interessato).



Agenzia delle Entrate  
**CATASTO FABBRICATI**  
Ufficio provinciale di Torino

Ultima planimetria in atti  
Data: 02/02/2026 - T183295 - Richiedente: Telematico  
Formato di acquisizione: A3(297x420) - Formato stampa richiesto: A4(210x297) - Fattore di scala non utilizzabile

<b>ELABORATO PLANIMETRICO</b>		Compilato da: [REDACTED]	Iscritto all'albo: Geometri	Prov. Torino
Comune di Rivoli	Sezione:	Foglio: 10	Particella: 1111	Proposizione n. 07/08/2025 del
Dimostrazione grafica dei subalterni			Tipo Mappale n.	del Scala 1 : 500

Agenzia delle Entrate  
**CATASTO FABBRICATI**  
 Ufficio provinciale di Torino

Ultima planimetria in atti  
 Data: 02/02/2026 - T183295 - Richiedente: Telematico  
 Formato di acquisizione: A3(297x420) - Formato stampa richiesto: A4(210x297) - Fattore di scala non utilizzabile

PIANO TERRA

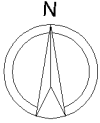



<b>ELABORATO PLANIMETRICO</b>		Compilato da: [REDACTED]	Iscritto all'albo: Geometri	Prov. Torino	[REDACTED]
Comune di Rivoli	Sezione:	Foglio: 10	Particella: 1111	Proposizione n. 07/08/2025	del
Dimostrazione grafica dei subalterni			Tipo Mappale n.	del	Scala 1 : 500

Agenzia delle Entrate  
**CATASTO FABBRICATI**  
 Ufficio provinciale di Torino

Ultima planimetria in atti  
 Data: 02/02/2026 - T183295 - Richiedente: Telematico  
 Formato di acquisizione: A3(297x420) - Formato stampa richiesto: A4(210x297) - Fattore di scala non utilizzabile

**PIANO SECONDO \***

\* (Rappresentazione grafica dei piani come da ultimo elaborato presente in atti, con sola variazione del subalterno interessato).

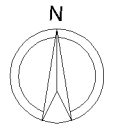
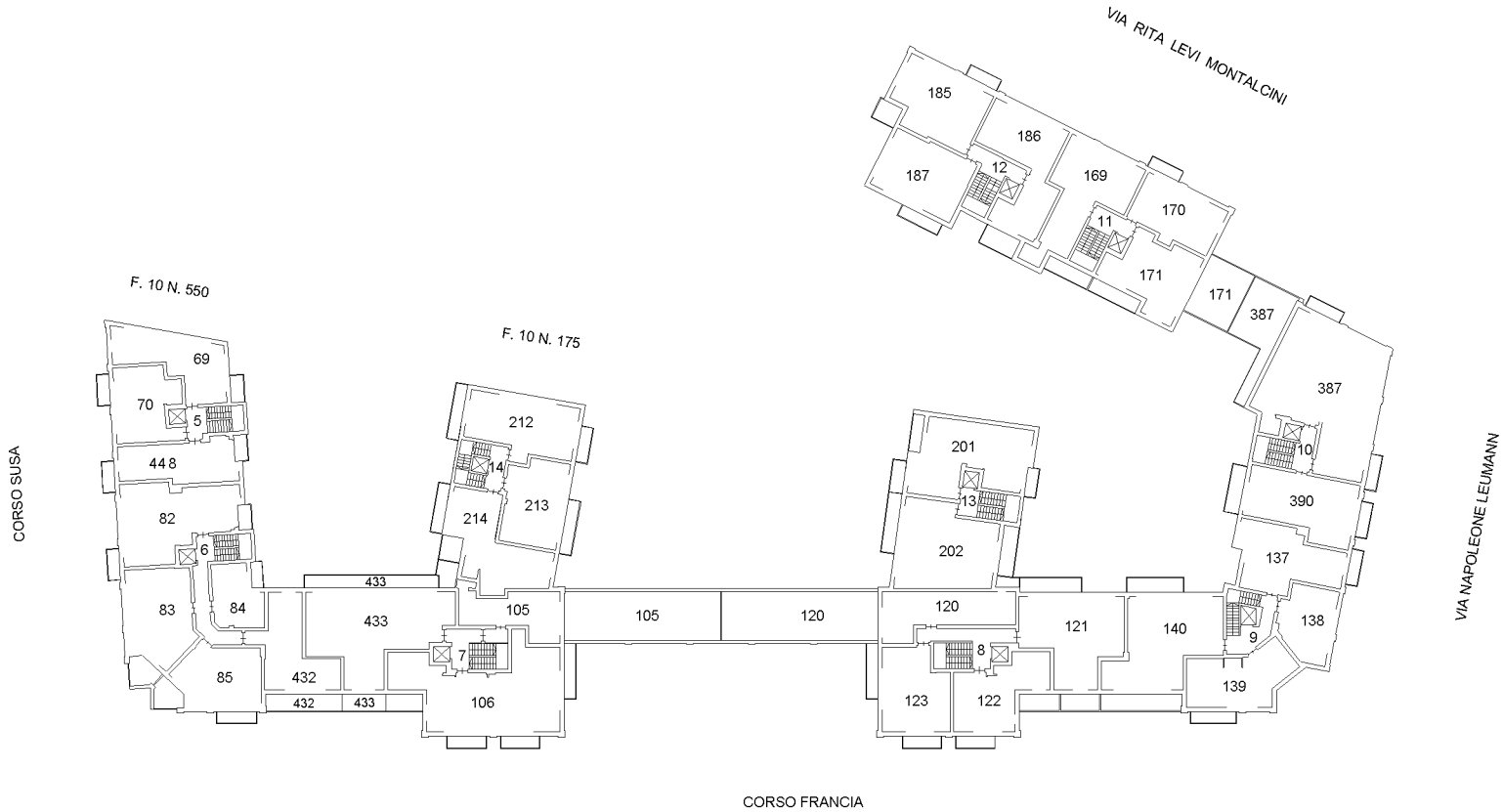

<b>ELABORATO PLANIMETRICO</b>		Compilato da: [REDACTED]	Iscritto all'albo: Geometri	Prov. Torino
Comune di Rivoli	Sezione:	Foglio: 10	Particella: 1111	Proprietà n. 07/08/2025 del
Dimostrazione grafica dei subalterni			Tipo Mappale n.	del Scala 1 : 500

Agenzia delle Entrate  
**CATASTO FABBRICATI**  
 Ufficio provinciale di Torino

Data: 02/02/2026 - T183295 - Richiedente: Telematico  
 Ultimo piano in atti  
 Formato di acquisizione: A3(297x420) - Formato stampa richiesto: A4(210x297) - Fattore di scala non utilizzabile

PIANO TERZO

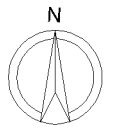
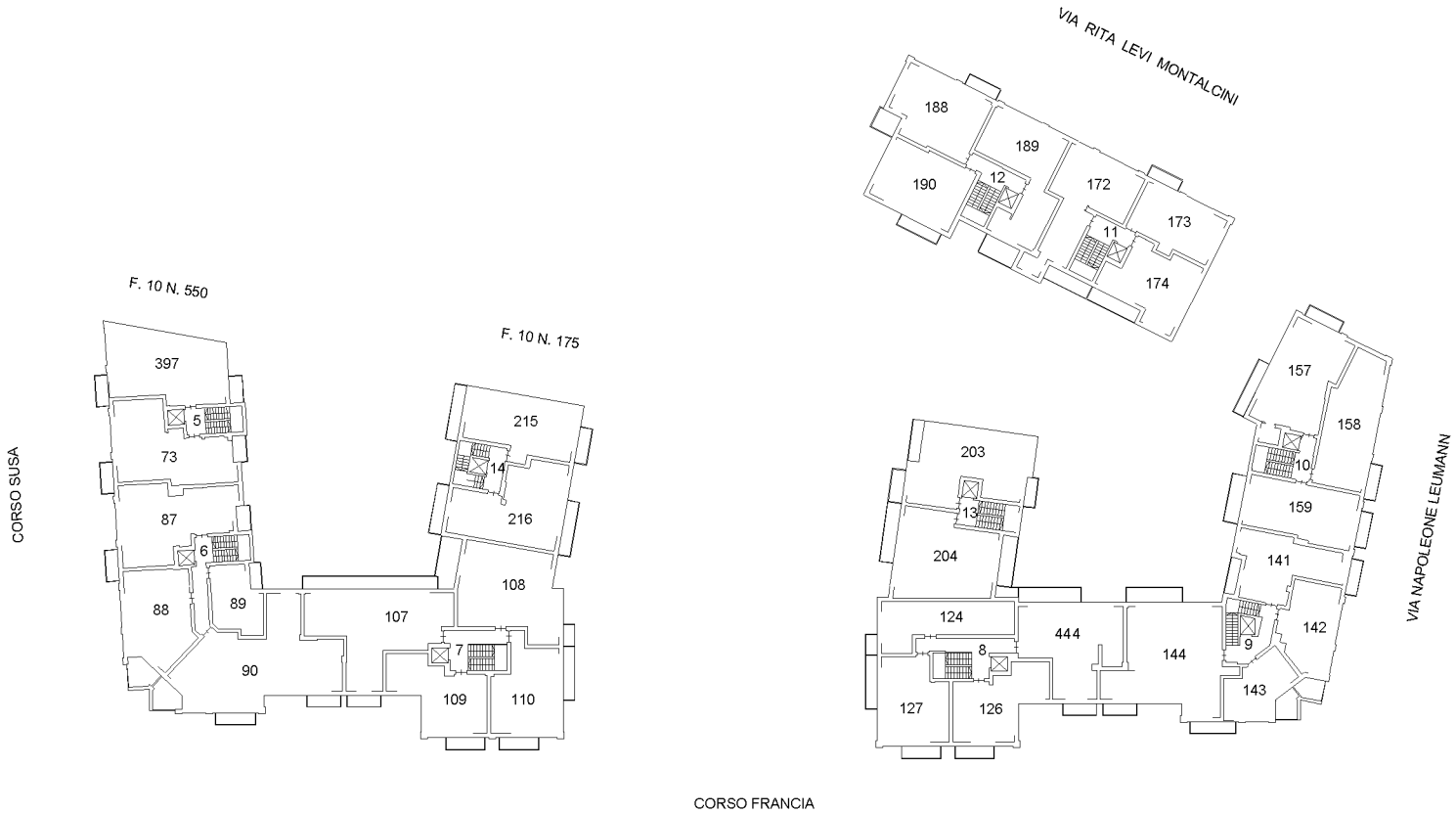

<b>ELABORATO PLANIMETRICO</b>		Compilato da: [REDACTED]	Iscritto all'albo: Geometri	Prov. Torino	[REDACTED]
Comune di Rivoli	Sezione:	Foglio: 10	Particella: 1111	Proprietà n. 07/08/2025	del
Dimostrazione grafica dei subalterni			Tipo Mappale n.	del	Scala 1 : 500

Agenzia delle Entrate  
**CATASTO FABBRICATI**  
 Ufficio provinciale di Torino

Ultima planimetria in atti  
 Data: 02/02/2026 - T183295 - Richiedente: Telematico  
 Formato di acquisizione: A3(297x420) - Formato stampa richiesto: A4(210x297) - Fattore di scala non utilizzabile

PIANO QUARTO

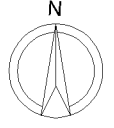
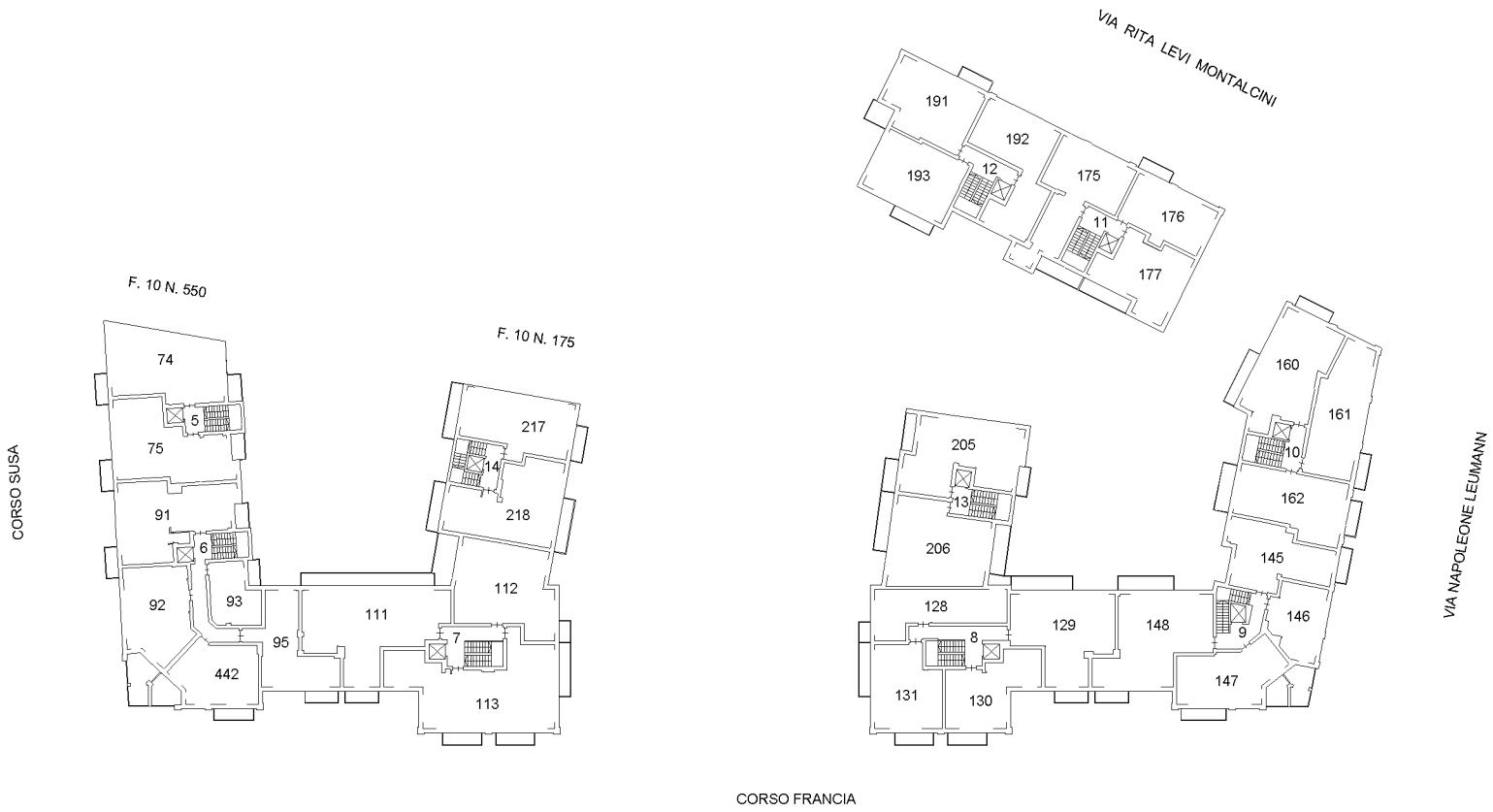



<b>ELABORATO PLANIMETRICO</b>		Compilato da: [REDACTED]	Iscritto all'albo: Geometri	Prov. Torino
Comune di Rivoli	Sezione:	Foglio: 10	Particella: 1111	Proposizione n. 07/08/2025 del
Dimostrazione grafica dei subalterni			Tipo Mappale n.	del Scala 1 : 500

Agenzia delle Entrate  
**CATASTO FABBRICATI**  
 Ufficio provinciale di Torino

Ultima planimetria in atti  
 Data: 02/02/2026 - T183295 - Richiedente: Telematico  
 Totale schede: 9 - Formato di acquisizione: A3(297x420) - Formato stampa richiesto: A4(210x297) - Fattore di scala non utilizzabile

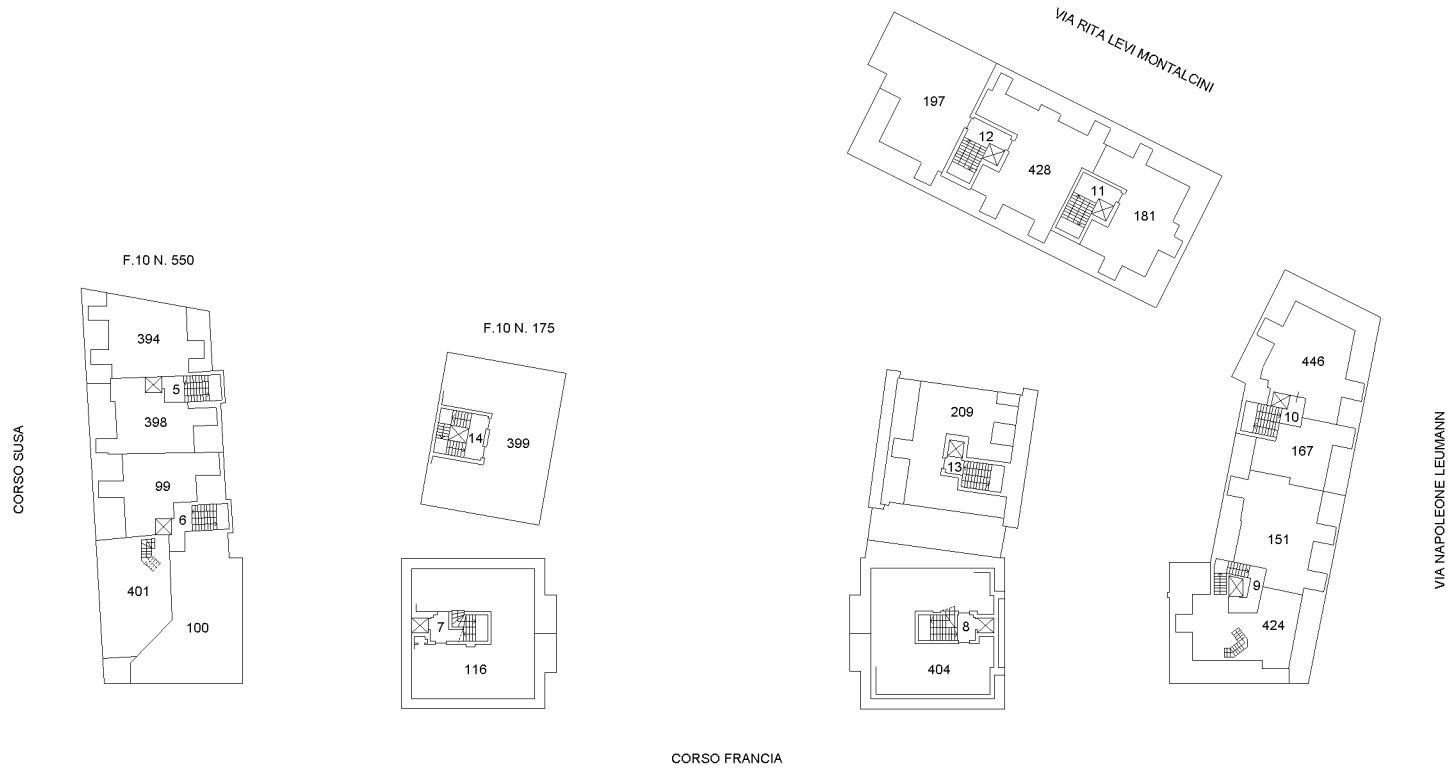

**PIANO SESTO**

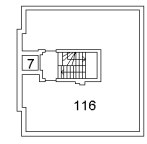

CORSO FRANCIA

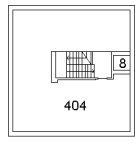

CORSO FRANCIA

**PIANO SETTIMO**

