

Agenzia delle Entrate
CATASTO FABBRICATI
Ufficio Provinciale di
Torino

Dichiarazione protocollo n. TO0386070 del 22/10/2014

Planimetria di u.i.u. in Comune di Rivoli

Corso Francia

civ.

Identificativi Catastali:

Sezione:

Foglio: 10

Particella: 1111

Subalterno: 67

Compilata da:

Iscritto all'albo:
Geometri

Prov. Torino

Scheda n. 1

Scala 1:200

PIANO TERRA

H = m. 3.30

F° 10 N° 1005

STRADA PUBBLICA

NEGOZIO

ANTI WC

WC

ALTRA UIU

PORTICO

N

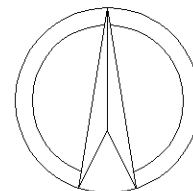

Ultima planimetria in atti

**Agenzia delle Entrate
CATASTO FABBRICATI
Ufficio Provinciale di
Torino**

Dichiarazione protocollo n. TO0386070 del 22/10/2014

Planimetria di u.i.u. in Comune di Rivoli

Corso Francia

civ.

Identificativi Catastali:

Sezione:
Foglio: 10
Particella: 1111
Subalterno: 67

Compilata da:

[REDACTED]
Iscritto all'albo:
Geometri

Prov. Torino [REDACTED]

Scheda n. 2

Scala 1:200

PIANO SECONDO SOTTERRANEO

H = m. 2.50



Catasto dei Fabbricati - Situazione al 08/09/2025 - Comune di RIVOLI(H355) - < Foglio 10 - Particella 1111 - Subalterno 67 >
VIA RITA LEVI MONTALCINI n. 3G Piano S2-T

Ultima planimetria in atti

Visura storica per immobile

Situazione degli atti informatizzati al 05/09/2025

Dati della richiesta	Comune di RIVOLI (Codice:H355)
Catasto Fabbricati	Provincia di TORINO
	Foglio: 10 Particella: 1111 Sub.: 67

INTESTATO

1		(1) Proprieta' 1/1
---	--	--------------------

Unità immobiliare dal 12/10/2018

N.	DATI IDENTIFICATIVI				DATI DI CLASSAMENTO							DATI DERIVANTI DA
	Sezione Urbana	Foglio	Particella	Sub	Zona Cens.	Micro Zona	Categoria	Classe	Consistenza	Superficie Catastale	Rendita	
1		10	1111	67			C/1	7	174 m ²	Totale: 190 m ²	Euro 4.636,96	VARIAZIONE TOPONOMASTICA del 12/10/2018 Pratica n. TO0232938 in atti dal 12/10/2018 VARIAZIONE TOPONOMASTICA D'UFFICIO (n. 63756.1/2018)
Indirizzo		VIA RITA LEVI MONTALCINI n. 3G Piano S2-T										
Notifica							Partita				Mod.58	-
Annotazioni		-classamento e rendita non rettificati entro dodici mesi dalla data di iscrizione in atti della dichiarazione (d.m. 701/94)										

Mappali Terreni Correlati

Codice Comune H355 - Foglio 10 - Particella 1111

Situazione dell'unità immobiliare dal 09/11/2015

N.	DATI IDENTIFICATIVI				DATI DI CLASSAMENTO							DATI DERIVANTI DA
	Sezione Urbana	Foglio	Particella	Sub	Zona Cens.	Micro Zona	Categoria	Classe	Consistenza	Superficie Catastale	Rendita	
1		10	1111	67			C/1	7	174 m ²	Totale: 190 m ²	Euro 4.636,96	Variazione del 09/11/2015 - Inserimento in visura dei dati di superficie.
Indirizzo		VIA LEVI MONTALCINI RITA n. 3G Piano S2-T										
Notifica							Partita				Mod.58	-

Visura storica per immobile

Situazione degli atti informatizzati al 05/09/2025

Annotazioni	-classamento e rendita non rettificati entro dodici mesi dalla data di iscrizione in atti della dichiarazione (d.m. 701/94)
--------------------	---

Situazione dell'unità immobiliare dal 22/10/2015

N.	DATI IDENTIFICATIVI				DATI DI CLASSAMENTO							DATI DERIVANTI DA	
	Sezione Urbana	Foglio	Particella	Sub	Zona Cens.	Micro Zona	Categoria	Classe	Consistenza	Superficie Catastale	Rendita		
1		10	1111	67			C/1	7	174 m²		Euro 4.636,96	VARIAZIONE NEL CLASSAMENTO del 22/10/2015 Pratica n. TO0462021 in atti dal 22/10/2015 VARIAZIONE DI CLASSAMENTO (n. 268082.1/2015)	
Indirizzo		VIA LEVI MONTALCINI RITA n. 3G Piano S2-T											
Notifica							Partita				Mod.58		-
Annotazioni		-classamento e rendita non rettificati entro dodici mesi dalla data di iscrizione in atti della dichiarazione (d.m. 701/94)											

Situazione dell'unità immobiliare dal 03/03/2015

N.	DATI IDENTIFICATIVI				DATI DI CLASSAMENTO							DATI DERIVANTI DA	
	Sezione Urbana	Foglio	Particella	Sub	Zona Cens.	Micro Zona	Categoria	Classe	Consistenza	Superficie Catastale	Rendita		
1		10	1111	67			C/1	7	174 m²		Euro 4.636,96	VARIAZIONE TOPONOMASTICA del 03/03/2015 Pratica n. TO0101532 in atti dal 03/03/2015 VARIAZIONE DI TOPONOMASTICA (n. 58227.1/2015)	
Indirizzo		VIA LEVI MONTALCINI RITA n. 3G Piano S2-T											
Notifica							Partita				Mod.58		-
Annotazioni		-classamento e rendita proposti (d.m. 701/94)											

Situazione dell'unità immobiliare dal 22/10/2014

N.	DATI IDENTIFICATIVI				DATI DI CLASSAMENTO							DATI DERIVANTI DA
	Sezione Urbana	Foglio	Particella	Sub	Zona Cens.	Micro Zona	Categoria	Classe	Consistenza	Superficie Catastale	Rendita	
1		10	1111	67			C/1	7	174 m²		Euro 4.636,96	COSTITUZIONE del 22/10/2014 Pratica n. TO0386070 in atti dal 22/10/2014 COSTITUZIONE (n. 4427.1/2014)
Indirizzo		CORSO FRANCIA Piano S2-T										

Visura storica per immobile

Situazione degli atti informatizzati al 05/09/2025

Notifica		Partita		Mod.58	
Annotazioni	-classamento e rendita proposti (d.m. 701/94)				

L'intestazione alla data della richiesta deriva dai seguenti atti:

Situazione degli intestati dal 22/10/2014

N.	DATI ANAGRAFICI	CODICE FISCALE	DIRITTI E ONERI REALI
1			(1) Proprieta' 1/1
DATI DERIVANTI DA	COSTITUZIONE del 22/10/2014 Pratica n. TO0386070 in atti dal 22/10/2014 COSTITUZIONE (n. 4427.1/2014)		

Visura telematica

* Codice Fiscale Validato in Anagrafe Tributaria.

ELABORATO PLANIMETRICO		Compilato da: [REDACTED]	Iscritto all'albo: Geometri	Prov. Torino
Comune di Rivoli	Sezione:	Foglio: 10	Particella: 1111	Proprietà n. 07/08/2025 del
Dimostrazione grafica dei subalterni			Tipo Mappale n.	del Scala 1 : 500

Agenzia delle Entrate
CATASTO FABBRICATI
 Ufficio provinciale di Torino

PIANO SECONDO INTERRATO

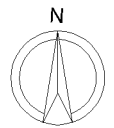
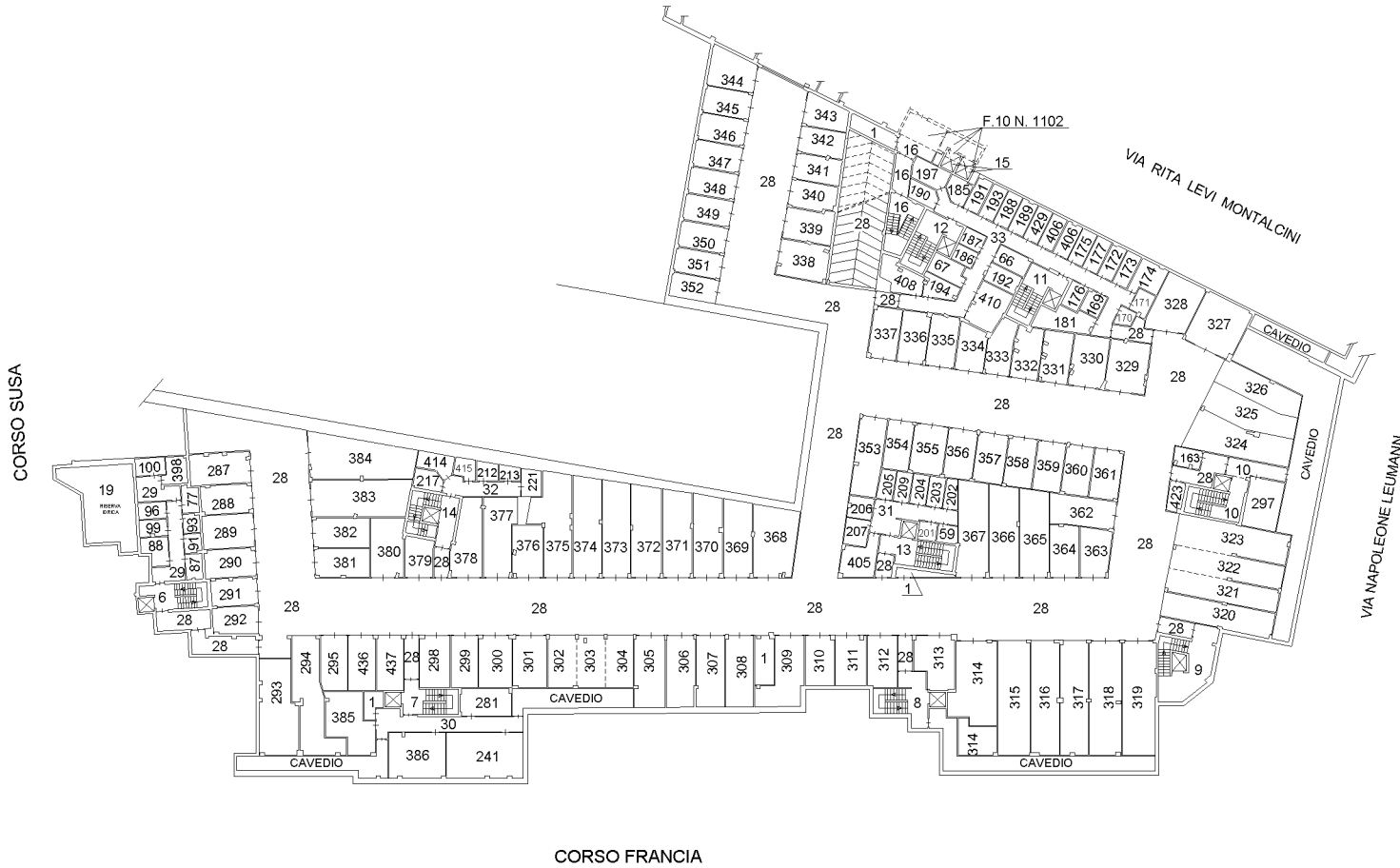

Ultima planimetria
 Data: 02/02/2026 - n. T183295 - Richiedente: Telematico
 Totale schede: 9 - Formato di acquisizione: A3(297x420) - Formato stampa richiesto: A4(210x297) - Fattore di scala non utilizzabile

ELABORATO PLANIMETRICO		Compilato da: [REDACTED]	Iscritto all'albo: Geometri	Prov. Torino
Comune di Rivoli	Sezione:	Foglio: 10	Particella: 1111	Proprietà n. 07/08/2025 del
Dimostrazione grafica dei subalterni			Tipo Mappale n.	del Scala 1 : 500

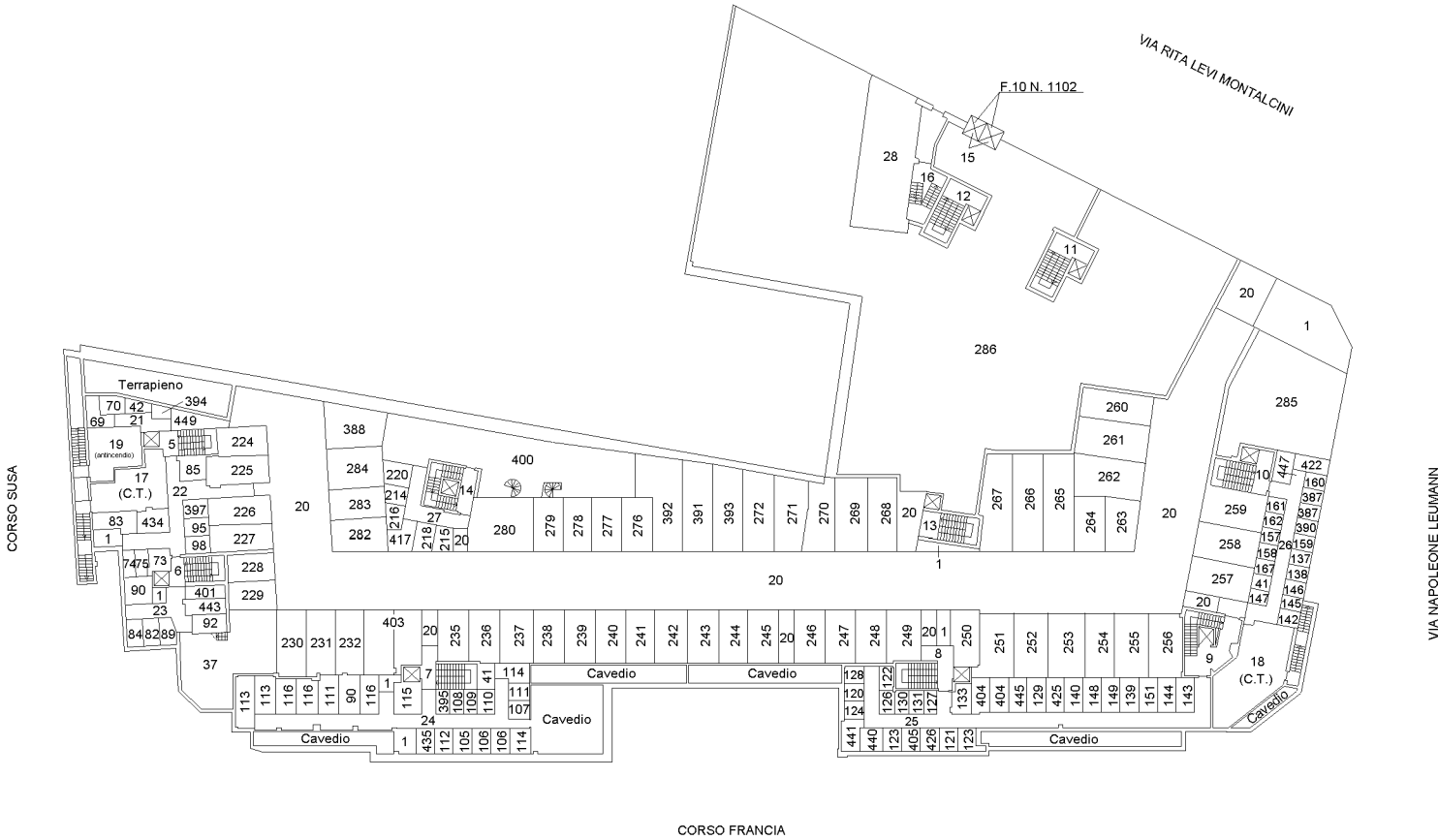

*** PIANO INTERRATO**

* (Rappresentazione grafica dei piani come da ultimo elaborato presente in atti, con sola variazione del subalterno interessato).



Agenzia delle Entrate
CATASTO FABBRICATI
 Ufficio provinciale di Torino
 Data: 02/02/2026 - T183295 - Richiedente: Telematico
 Ultima planimetria in atti
 Formato di acquisizione: A3(297x420) - Formato stampa richiesto: A4(210x297) - Fattore di scala non utilizzabile

ELABORATO PLANIMETRICO		Compilato da: [REDACTED]	Iscritto all'albo: Geometri	Prov. Torino
Comune di Rivoli	Sezione:	Foglio: 10	Particella: 1111	Proposizione n. 07/08/2025 del
Dimostrazione grafica dei subalterni			Tipo Mappale n.	del Scala 1 : 500

Agenzia delle Entrate
CATASTO FABBRICATI
 Ufficio provinciale di Torino

Ultima planimetria in atti
 Data: 02/02/2026 - T183295 - Richiedente: Telematico
 Formato di acquisizione: A3(297x420) - Formato stampa richiesto: A4(210x297) - Fattore di scala non utilizzabile

PIANO TERRA

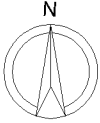

ELABORATO PLANIMETRICO		Compilato da: [REDACTED]	Iscritto all'albo: Geometri	Prov. Torino
Comune di Rivoli	Sezione:	Foglio: 10	Particella: 1111	Proprietà n. 07/08/2025 del
Dimostrazione grafica dei subalterni			Tipo Mappale n.	del Scala 1 : 500

Agenzia delle Entrate
CATASTO FABBRICATI
 Ufficio provinciale di Torino

Ultima planimetria in atti

Data: 02/02/2026 - T183295 - Richiedente: Telematico

Totale schede: 9 - Formato di acquisizione: A3(297x420) - Formato stampa richiesto: A4(210x297) - Fattore di scala non utilizzabile

PIANO PRIMO

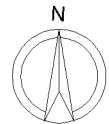
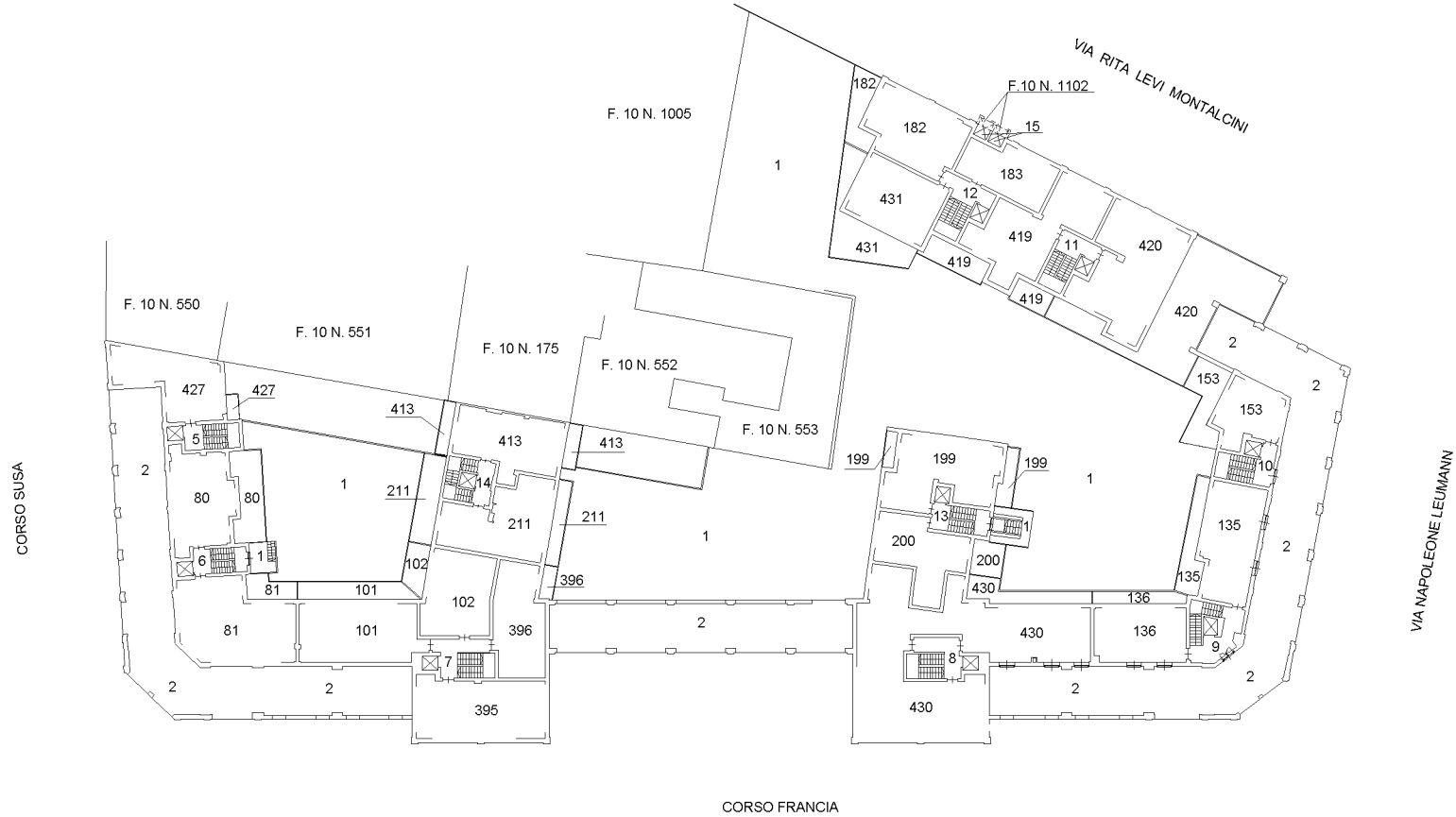

ELABORATO PLANIMETRICO		Compilato da: [REDACTED]	Iscritto all'albo: Geometri	Prov. Torino	[REDACTED]
Comune di Rivoli	Sezione:	Foglio: 10	Particella: 1111	Proposizione n. 07/08/2025	del
Dimostrazione grafica dei subalterni			Tipo Mappale n.	del	Scala 1 : 500

Agenzia delle Entrate
CATASTO FABBRICATI
 Ufficio provinciale di Torino

Data: 02/02/2026 - T183295 - Richiedente: Telematico
 Totale schede: 9 - Formato di acquisizione: A3(297x420) - Formato stampa richiesto: A4(210x297) - Fattore di scala non utilizzabile

Ultima planimetria in atti

PIANO SECONDO *

* (Rappresentazione grafica dei piani come da ultimo elaborato presente in atti, con sola variazione del subalterno interessato).

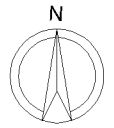
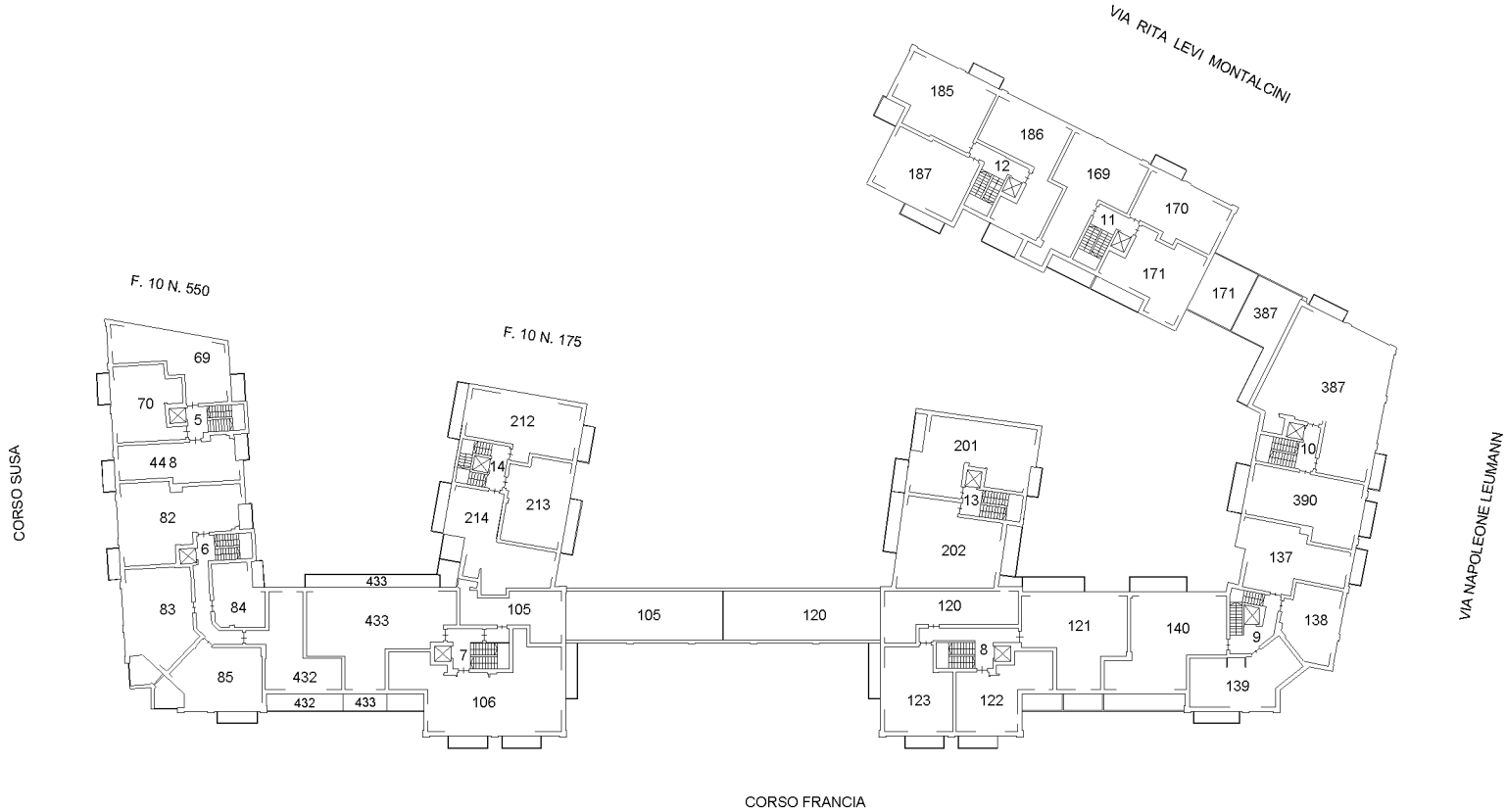

ELABORATO PLANIMETRICO		Compilato da: [REDACTED]	Iscritto all'albo: Geometri	Prov. Torino	[REDACTED]
Comune di Rivoli	Sezione:	Foglio: 10	Particella: 1111	Proprietà n. 0552877	07/08/2025 del
Dimostrazione grafica dei subalterni			Tipo Mappale n.	del	Scala 1 : 500

Agenzia delle Entrate
CATASTO FABBRICATI
 Ufficio provinciale di Torino

Ultima planimetria in atti
 Data: 02/02/2026 - T183295 - Richiedente: Telematico
 Formato di acquisizione: A3(297x420) - Formato stampa richiesto: A4(210x297) - Fattore di scala non utilizzabile

PIANO TERZO

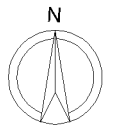
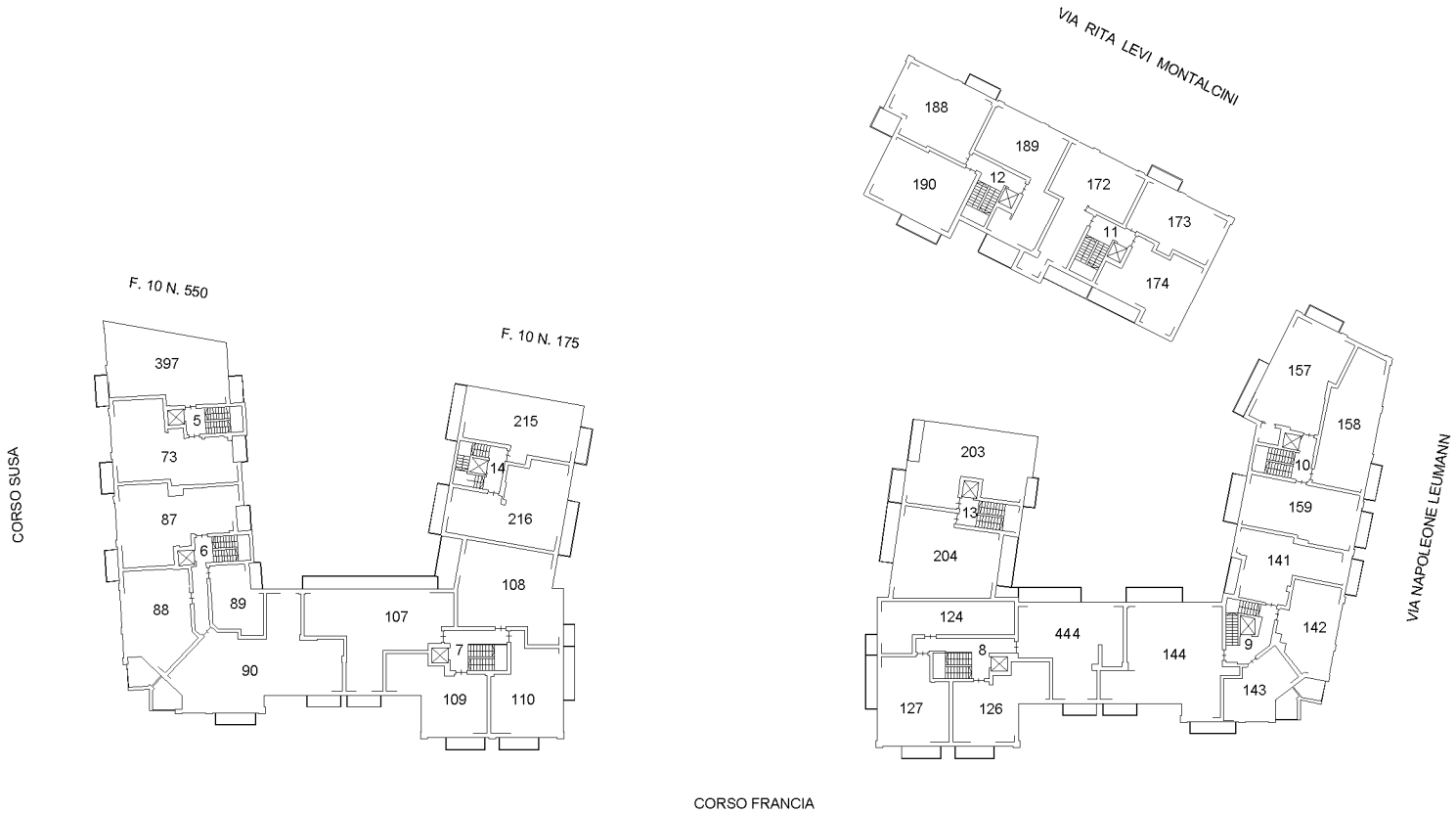

ELABORATO PLANIMETRICO		Compilato da: [REDACTED]	Iscritto all'albo: Geometri	Prov. Torino	[REDACTED]
Comune di Rivoli	Sezione:	Foglio: 10	Particella: 1111	Proprietà n. 07/08/2025	del
Dimostrazione grafica dei subalterni			Tipo Mappale n.	del	Scala 1 : 500

Agenzia delle Entrate
CATASTO FABBRICATI
 Ufficio provinciale di Torino

Ultima planimetria in atti
 T183295 - Richiedente: Telematico
 Data: 02/02/2026 - n. T183295 - Richiedente: Telematico
 Formato di acquisizione: A3(297x420) - Formato stampa richiesto: A4(210x297) - Fattore di scala non utilizzabile

PIANO QUARTO

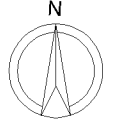
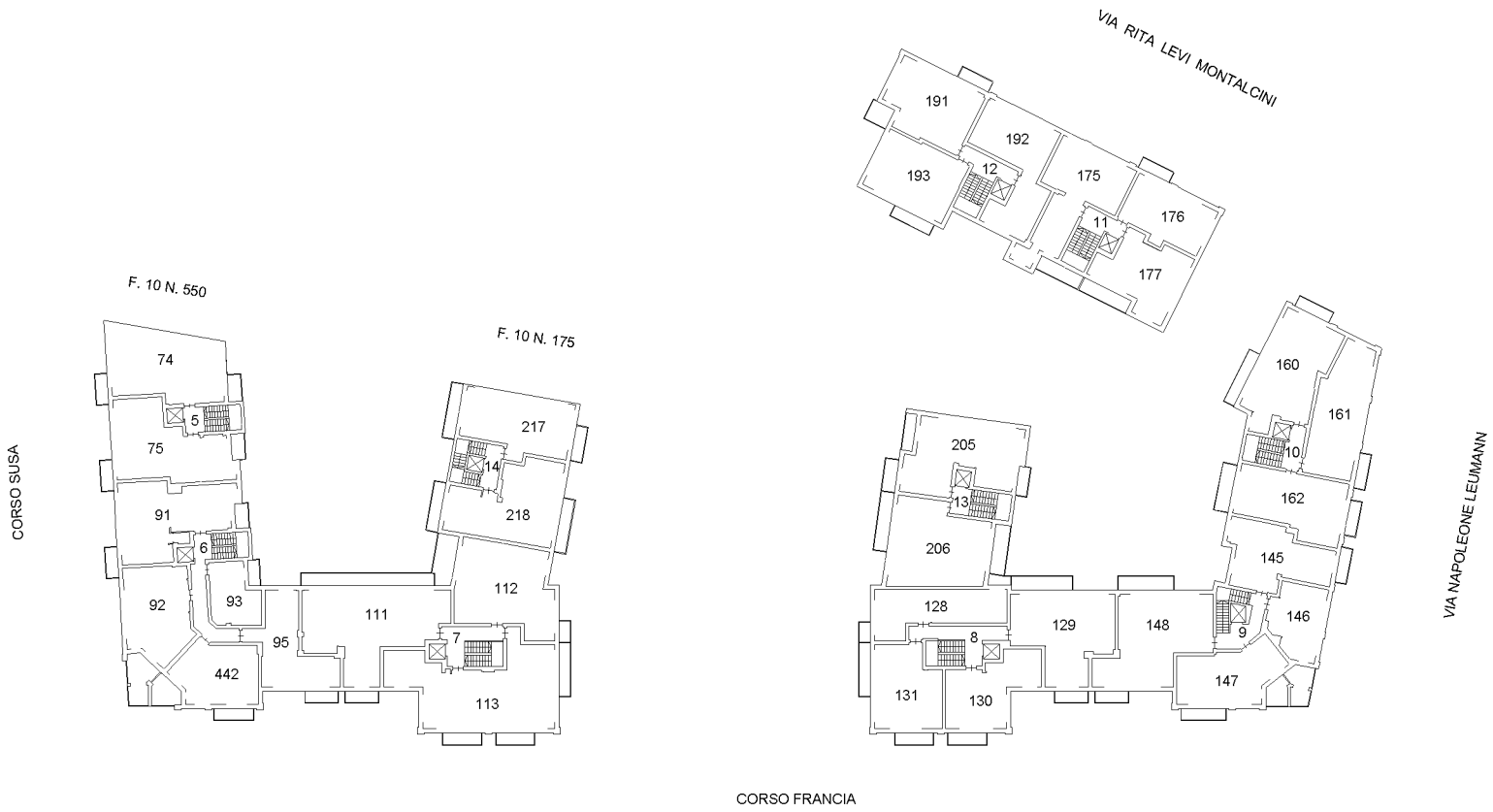

ELABORATO PLANIMETRICO		Compilato da: [REDACTED]	Iscritto all'albo: Geometri	Prov. Torino
Comune di Rivoli	Sezione:	Foglio: 10	Particella: 1111	Proposizione n. 07/08/2025 del
Dimostrazione grafica dei subalterni			Tipo Mappale n.	del Scala 1 : 500

AGENZIA DELLE ENTRATE CATASTO FABBRICATI

Ufficio provinciale di Torino

Ultima planimetria in atti

Data: 02/02/2026 - T183295 - Richiedente: Telematico

Totale schede: 9 - Formato di acquisizione: A3(297x420) - Formato stampa richiesto: A4(210x297) - Fattore di scala non utilizzabile

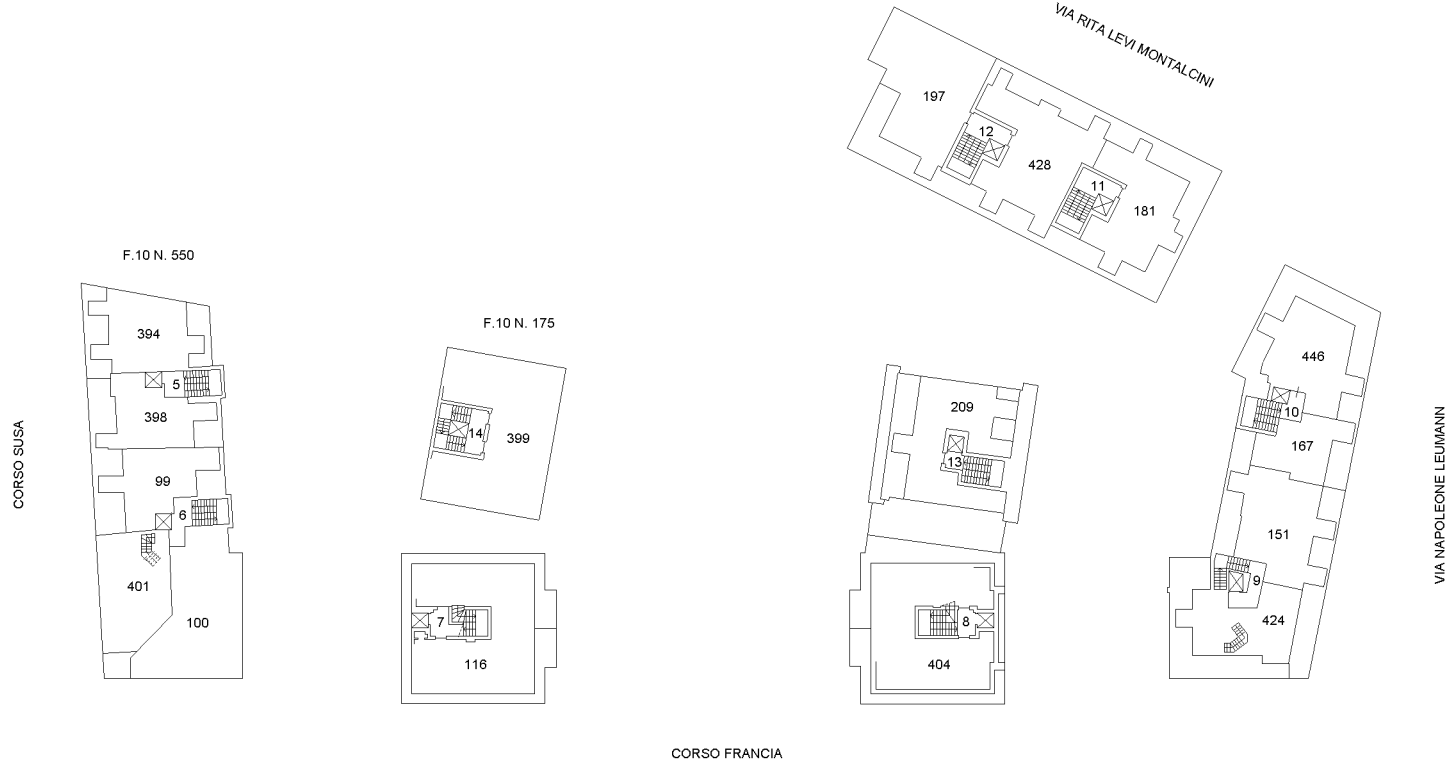

PIANO SESTO

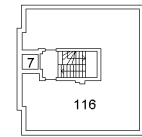

CORSO FRANCIA

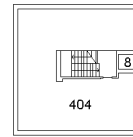

CORSO FRANCIA

PIANO SETTIMO

